

คู่มือการขอรับใบอนุญาต เป็นผู้จัดทำรายงานการประเมินผลกระทบสิ่งแวดล้อม

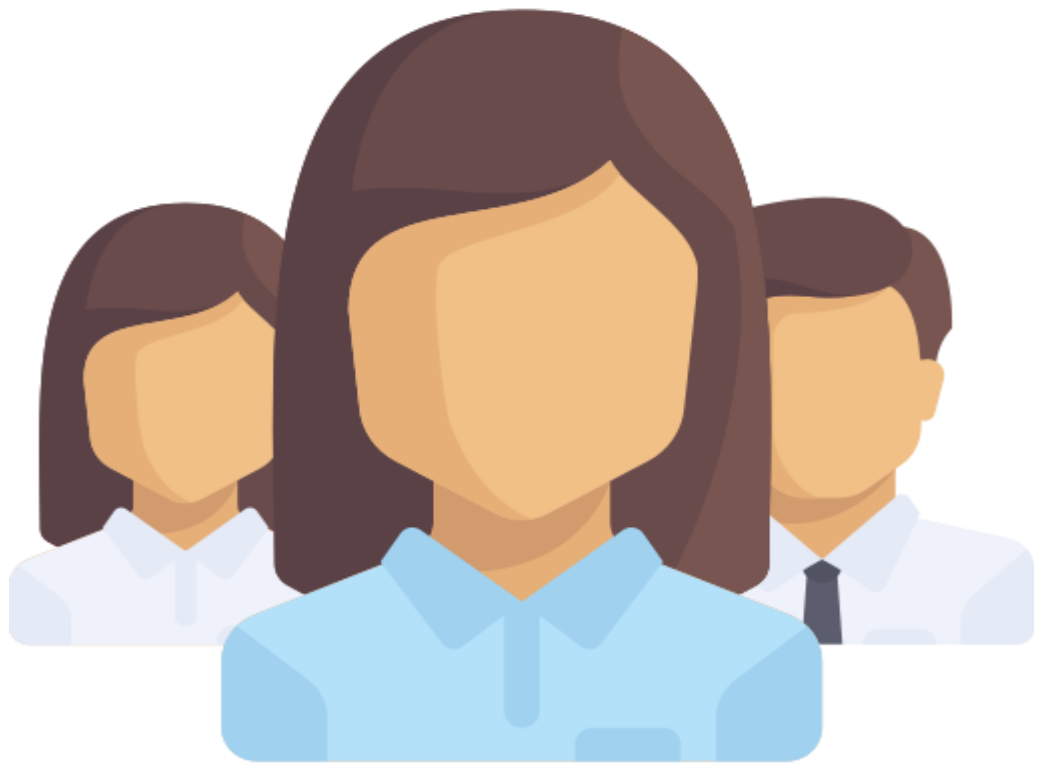

ฉบับเดือนตุลาคม 2565 (ฉบับปรับปรุง)



กองพัฒนาระบบการประเมินผลกระทบสิ่งแวดล้อม
Division of Environmental Impact Assessment Development
สำนักงานนโยบายและแผนทรัพยากรธรรมชาติและสิ่งแวดล้อม
Division of Natural Resources and Environmental Policy and Planning

คำนำ

คู่มือการขอรับใบอนุญาตเป็นผู้จัดทำรายงานการประเมินผลกระทบสิ่งแวดล้อมฉบับนี้ สำนักงานนโยบายและแผนทรัพยากรธรรมชาติและสิ่งแวดล้อม จัดทำขึ้นเพื่อเป็นแนวทางในการขอรับใบอนุญาตเป็นผู้จัดทำรายงานการประเมินผลกระทบสิ่งแวดล้อมตามกฎหมายกระทรวงการอนุญาตเป็นผู้จัดทำรายงานการประเมินผลกระทบสิ่งแวดล้อม พ.ศ. 2565 โดยมีวัตถุประสงค์เพื่อให้ผู้ขอรับใบอนุญาต ได้ทราบข้อกำหนดหลักเกณฑ์ วิธีการ และเงื่อนไขการขอและการออกใบอนุญาต คุณสมบัติของผู้ขอรับใบอนุญาต การเปลี่ยนแปลงผู้จัดทำรายงาน การต่ออายุใบอนุญาตและการออกใบแทนใบอนุญาต การแจ้งเตือน การพักใช้และการเพิกถอนใบอนุญาต และการอุทธรณ์คำสั่งและค่าธรรมเนียมใบอนุญาต ทั้งนี้ ผู้ที่ประสงค์จะขอรับใบอนุญาตเป็นผู้จัดทำรายงานการประเมินผลกระทบสิ่งแวดล้อม ควรศึกษาและทำความเข้าใจคู่มือฉบับนี้อย่างละเอียดก่อนแท้

กลุ่มงานพิจารณาผู้มีสิทธิทำรายงาน

กองพัฒนาระบบการประเมินผลกระทบสิ่งแวดล้อม

สำนักงานนโยบายและแผนทรัพยากรธรรมชาติและสิ่งแวดล้อม

ตุลาคม 2565

สารบัญ

	หน้า
1 การขอรับใบอนุญาตเป็นผู้จัดทำรายงานการประเมินผลกระทบล้าง	1
2 ประเภทใบอนุญาตและคุณสมบัติของผู้ขอรับใบอนุญาต	2
● ประเภทใบอนุญาต	2
● คุณสมบัติ ผลงาน และประสบการณ์ของผู้ขอรับใบอนุญาต	2
● ตารางสรุปประเภทใบอนุญาต คุณสมบัติ ผลงาน และประสบการณ์ของผู้ขอรับใบอนุญาต	6
3 การขอและการออกใบอนุญาต	7
● ขั้นตอนการขอและการออกใบอนุญาต	7
● ผังขั้นตอนการขอรับ/ขอต่ออายุใบอนุญาตเป็นผู้จัดทำรายงานการประเมินผลกระทบล้าง	9
● เอกสารประกอบการขอรับ/ขอต่อใบอนุญาตเป็นผู้จัดทำรายงานการประเมินผลกระทบล้าง ประเภทบุคคลธรรมดา	10
● เอกสารประกอบการขอรับ/ขอต่อใบอนุญาตเป็นผู้จัดทำรายงานการประเมินผลกระทบล้าง ประเภทนิติบุคคล	30
4 การเปลี่ยนแปลงผู้จัดทำรายงานการประเมินผลกระทบล้างบุคคลธรรมดา และเจ้าหน้าที่ซึ่งปฏิบัติงานประจำ รวมทั้ง การขอผ่อนผันในการจัดเตรียมเอกสาร	57
● ขั้นตอนการเปลี่ยนแปลงผู้จัดทำรายงานการประเมินผลกระทบล้างบุคคลธรรมดา และเจ้าหน้าที่ซึ่งปฏิบัติงานประจำ	58
● ผังขั้นตอนการเปลี่ยนแปลงผู้จัดทำรายงานฯ บุคคลธรรมดาและเจ้าหน้าที่ซึ่งปฏิบัติงานประจำ กรณีนิติบุคคลจะเปลี่ยนแปลงบุคคลธรรมดาหรือเจ้าหน้าที่ซึ่งปฏิบัติงานประจำ ซึ่งจำนวนยังครบถ้วน (1+4)	58
● ผังขั้นตอนการเปลี่ยนแปลงผู้จัดทำรายงานฯ บุคคลธรรมดาและเจ้าหน้าที่ซึ่งปฏิบัติงานประจำ กรณีนิติบุคคลจะเปลี่ยนแปลงบุคคลธรรมดาหรือเจ้าหน้าที่ซึ่งปฏิบัติงานประจำ ซึ่งจำนวนไม่ครบถ้วน (น้อยกว่า1+4)	59
● ผังขั้นตอนการขอผ่อนผันในการจัดเตรียมเอกสาร	60
● เอกสารประกอบการเปลี่ยนแปลงผู้จัดทำรายงานการประเมินผลกระทบล้างบุคคลธรรมดา และเจ้าหน้าที่ซึ่งปฏิบัติงานประจำ ของผู้จัดทำรายงานการประเมินผลกระทบล้างนิติบุคคล	61
● เอกสารประกอบการขอผ่อนผันในการจัดเตรียมเอกสารที่เกี่ยวข้องใช้ประกอบการจัดทำหรือ การให้การรับรองรายงานการประเมินผลกระทบล้าง	82

สารบัญ

หน้า

5	การต่ออายุใบอนุญาตและการออกใบแทนใบอนุญาต	87
	● ขั้นตอนการต่ออายุใบอนุญาตและการออกใบแทนใบอนุญาต	87
	● ผังขั้นตอนการขอรับใบแทนใบอนุญาต	88
	● เอกสารประกอบการขอรับใบแทนใบอนุญาตเป็นผู้จัดทำรายงานการประเมินผลกระทบสิ่งแวดล้อม บุคคลธรรมดา/นิติบุคคล	89
6	หลักเกณฑ์การประเมินผู้จะได้รับใบอนุญาตเป็นผู้จัดทำรายงานการประเมินผลกระทบสิ่งแวดล้อม	92
	● หลักเกณฑ์การประเมินผู้จะได้รับใบอนุญาตเป็นผู้จัดทำรายงานการประเมินผลกระทบสิ่งแวดล้อม	92
7	การแจ้งเตือน การพักใช้และการเพิกถอนใบอนุญาต และการอุทธรณ์คำสั่ง	93
	● บทลงโทษ	93
8	ค่าธรรมเนียม	95
	● ค่าธรรมเนียม	95
	ภาคผนวก	
	(ก) กฎกระทรวงการอนุญาตเป็นผู้จัดทำรายงานการประเมินผลกระทบสิ่งแวดล้อม พ.ศ. ๒๕๖๕	96
	(ข) ประกาศสำนักงานนโยบายและแผนทรัพยากรธรรมชาติและสิ่งแวดล้อม เรื่อง แบบคำขอ ใบอนุญาต และ ใบแทนใบอนุญาต	109
	(ค) ประกาศสำนักงานนโยบายและแผนทรัพยากรธรรมชาติและสิ่งแวดล้อม เรื่อง คุณสมบัติ ผลงาน และ ประสบการณ์ของผู้ขอรับใบอนุญาตเป็นผู้จัดทำรายงานการประเมินผลกระทบสิ่งแวดล้อม และ หลักเกณฑ์การประเมินเป็นผู้ได้รับใบอนุญาตเป็นผู้จัดทำรายงานการประเมินผลกระทบสิ่งแวดล้อม	130
	(ง) ประกาศสำนักงานนโยบายและแผนทรัพยากรธรรมชาติและสิ่งแวดล้อม เรื่อง หลักสูตรการอบรม เกี่ยวกับการประเมินผลกระทบสิ่งแวดล้อม	134
	(จ) ประกาศสำนักงานนโยบายและแผนทรัพยากรธรรมชาติและสิ่งแวดล้อม เรื่อง การแสดงใบอนุญาตเป็น ผู้จัดทำรายงานการประเมินผลกระทบสิ่งแวดล้อมด้วยวิธีการทางอิเล็กทรอนิกส์หรือรูปแบบเอกสาร	139
	(ฉ) ประกาศสำนักงานนโยบายและแผนทรัพยากรธรรมชาติและสิ่งแวดล้อม เรื่อง แนวทางการจัดทำรายงาน การประเมินผลกระทบสิ่งแวดล้อม	141

1. การขอรับใบอนุญาตเป็นผู้จัดทำรายงานการประเมินผลกระทบลิ่งแวดล้อม

อาศัยอำนาจตามพระราชบัญญัติส่งเสริมและรักษาคุณภาพสิ่งแวดล้อมแห่งชาติ พ.ศ. 2535 ซึ่งแก้ไขเพิ่มเติมโดยพระราชบัญญัติส่งเสริมและรักษาคุณภาพสิ่งแวดล้อม (ฉบับที่ 2) พ.ศ. 2561 กระทรวงทรัพยากรธรรมชาติและสิ่งแวดล้อม ได้ออกประกาศกระทรวง เรื่อง กำหนดโครงการ กิจกรรม หรือการดำเนินการ ซึ่งต้องจัดทำรายงานการประเมินผลกระทบลิ่งแวดล้อม และหลักเกณฑ์ วิธีการ และเงื่อนไขในการจัดทำรายงานการประเมินผลกระทบลิ่งแวดล้อม และประกาศกระทรวงทรัพยากรธรรมชาติและสิ่งแวดล้อม เรื่อง กำหนดโครงการ กิจกรรม หรือการดำเนินการที่อาจมีผลกระทบต่อทรัพยากรธรรมชาติ คุณภาพสิ่งแวดล้อม สุขภาพ อนามัย คุณภาพชีวิต ของประชาชนในชุมชนอย่างรุนแรง ซึ่งต้องจัดทำรายงานการประเมินผลกระทบลิ่งแวดล้อม และหลักเกณฑ์ วิธีการ และเงื่อนไขในการจัดทำรายงานการประเมินผลกระทบลิ่งแวดล้อม ที่กำหนดให้การจัดทำรายงานการประเมินผลกระทบลิ่งแวดล้อม จะต้องจัดทำหรือให้การรับรองโดยผู้ได้รับใบอนุญาตเป็นผู้จัดทำรายงานการประเมินผลกระทบลิ่งแวดล้อม ตามแนวทางการจัดทำรายงานการประเมินผลกระทบลิ่งแวดล้อมที่สำนักงานนโยบายและแผนทรัพยากรธรรมชาติและสิ่งแวดล้อม ประกาศกำหนด

ทั้งนี้ การจัดทำรายงานการประเมินผลกระทบลิ่งแวดล้อม จะต้องจัดทำโดยผู้ที่ได้รับใบอนุญาตเป็นผู้จัดทำรายงานการประเมินผลกระทบลิ่งแวดล้อม โดยสำนักงานนโยบายและแผนทรัพยากรธรรมชาติและสิ่งแวดล้อม เป็นหน่วยงานรับผิดชอบในการพิจารณาอนุญาตเป็นผู้จัดทำรายงานการประเมินผลกระทบลิ่งแวดล้อม ซึ่งเป็นการดำเนินงานโดยอาศัยกฎกระทรวงการอนุญาตเป็นผู้จัดทำรายงานการประเมินผลกระทบลิ่งแวดล้อม พ.ศ. 2565 ที่ได้กำหนดหลักเกณฑ์ วิธีการ และเงื่อนไขการขอและการออกใบอนุญาต คุณสมบัติของผู้ขอรับใบอนุญาต การเปลี่ยนแปลงผู้จัดทำรายงาน การต่ออายุใบอนุญาตและการออกใบแทนใบอนุญาต การแจ้งเตือน การพักใช้และการเพิกถอนใบอนุญาต และการอุทธรณ์คำสั่ง และค่าธรรมเนียมใบอนุญาต ซึ่งประกาศลงในราชกิจจานุเบกษา ฉบับฎีกาเล่ม 139 ตอนที่ 30 ก ลงวันที่ 18 พฤษภาคม 2565 และมีผลใช้บังคับเมื่อวันที่ 15 ตุลาคม 2565 เป็นต้นไป รวมทั้งได้ออกประกาศสำนักงานนโยบายและแผนทรัพยากรธรรมชาติและสิ่งแวดล้อม เพื่อรองรับกฎกระทรวงดังกล่าว ดังนั้น การขอรับใบอนุญาตเป็นผู้จัดทำรายงานการประเมินผลกระทบลิ่งแวดล้อมจึงเป็นส่วนหนึ่งของผู้จัดทำรายงานการประเมินผลกระทบลิ่งแวดล้อมต้องดำเนินการ

2. ประเภทใบอนุญาตและคุณสมบัติของผู้ขอรับใบอนุญาต

1. ประเภทใบอนุญาต

ใบอนุญาตมี 2 ประเภท ดังต่อไปนี้

- (1) ใบอนุญาตเป็นผู้จัดทำรายงานการประเมินผลกระทบสิ่งแวดล้อมบุคคลธรรมดา
- (2) ใบอนุญาตเป็นผู้จัดทำรายงานการประเมินผลกระทบสิ่งแวดล้อมนิติบุคคล ได้แก่
 - (ก) สถาบันอุดมศึกษาหรือสถาบันวิจัย
 - (ข) หน่วยงานของรัฐ
 - (ค) บริษัทมหาชนจำกัดหรือบริษัทจำกัด

2. คุณสมบัติ ผลงาน และประสบการณ์ ของผู้ขอรับใบอนุญาต

คุณสมบัติของผู้ขอรับใบอนุญาต

ผู้ขอรับใบอนุญาตเป็นผู้จัดทำรายงานการประเมินผลกระทบสิ่งแวดล้อมแต่ละประเภท จะต้องมีความสมบัติ ดังนี้

2.1 ผู้จัดทำรายงานการประเมินผลกระทบสิ่งแวดล้อมบุคคลธรรมดา

ผู้ขอรับใบอนุญาตเป็นผู้จัดทำรายงานการประเมินผลกระทบสิ่งแวดล้อมบุคคลธรรมดา จะต้องมีความสมบัติ ดังนี้

- (1) มีสัญชาติไทย
- (2) สำเร็จการศึกษาในระดับไม่ต่ำกว่าระดับปริญญาตรีหรือเทียบเท่าจากสถาบันการศึกษาที่สำนักงาน

ก.พ. รับรองด้านหนึ่งด้านใด ดังต่อไปนี้

- (ก) วิทยาศาสตร์ สาขาสิ่งแวดล้อม นิเวศวิทยา อนามัยสิ่งแวดล้อม หรือสุขภาพ
- (ข) วิศวกรรมศาสตร์ สาขาสิ่งแวดล้อมหรือสุขภาพ
- (ค) เศรษฐศาสตร์ สาขาสิ่งแวดล้อม
- (ง) สังคมศาสตร์ สาขาสิ่งแวดล้อม

(จ) ด้านอื่นที่มีชื่อเรียกแตกต่างจาก (ก) (ข) (ค) หรือ (ง) แต่มีการศึกษารายวิชาด้านสิ่งแวดล้อม เช่นเดียวกับ (ก) (ข) (ค) หรือ (ง) ไม่น้อยกว่า 30 หน่วยกิต หรือไม่น้อยกว่า 15 หน่วยกิต ในกรณีสำเร็จการศึกษาในระดับปริญญาโท หรือระดับปริญญาเอก

(ฉ) ด้านอื่นตามประกาศสำนักงานนโยบายและแผนทรัพยากรธรรมชาติและสิ่งแวดล้อม เรื่อง คุณสมบัติ ผลงาน และประสบการณ์ของผู้ขอรับใบอนุญาตเป็นผู้จัดทำรายงานการประเมินผลกระทบสิ่งแวดล้อม และหลักเกณฑ์การประเมินเป็นผู้ได้รับใบอนุญาตเป็นผู้จัดทำรายงานการประเมินผลกระทบสิ่งแวดล้อม

(3) ในกรณีเป็นผู้ประกอบวิชาชีพตามที่มีกฎหมายบัญญัติต้องมีสถานภาพเป็นสมาชิกและได้รับใบอนุญาตในการประกอบวิชาชีพของสภาวิชาชีพนั้น ๆ ด้วย

(4) มีผลงานหรือประสบการณ์การปฏิบัติงานด้านการส่งเสริมและรักษาคุณภาพสิ่งแวดล้อมหรือด้านอื่นที่เกี่ยวข้องกับการส่งเสริมและรักษาคุณภาพสิ่งแวดล้อม ตามประกาศสำนักงานนโยบายและแผนทรัพยากรธรรมชาติและสิ่งแวดล้อม เรื่อง คุณสมบัติ ผลงาน และประสบการณ์ของผู้ขอรับใบอนุญาตเป็นผู้จัดทำรายงานการประเมินผลกระทบสิ่งแวดล้อม และหลักเกณฑ์การประเมินเป็นผู้ได้รับใบอนุญาตเป็นผู้จัดทำรายงานการประเมินผลกระทบสิ่งแวดล้อม

(5) ผ่านการอบรมในหลักสูตรเกี่ยวกับการประเมินผลกระทบสิ่งแวดล้อมตามประกาศสำนักงานนโยบายและแผนทรัพยากรธรรมชาติและสิ่งแวดล้อม เรื่อง หลักสูตรการอบรมเกี่ยวกับการประเมินผลกระทบสิ่งแวดล้อมหรือตามที่เลขาธิการเห็นชอบ เว้นแต่จะได้รับการยกเว้นไม่ต้องเข้ารับการอบรม

(6) ไม่เป็นกรรมการผู้จัดการ ผู้จัดการ หรือดำรงตำแหน่งอื่นใดที่มีลักษณะคล้ายคลึงกัน เว้นแต่เป็นกรรมการผู้จัดการหรือผู้จัดการในนิติบุคคลที่จะขอรับใบอนุญาตประเภทบริษัทมหาชนจำกัดหรือบริษัทจำกัดหรือเป็นบุคลากรที่ปฏิบัติงานประจำอยู่ในหน่วยงานของรัฐ

(7) ไม่เคยถูกสั่งเพิกถอนใบอนุญาตเพราะมีส่วนร่วมในการจัดทำหรือให้การรับรองรายงานการประเมินผลกระทบสิ่งแวดล้อมในส่วนที่เป็นเท็จหรือเจตนาปกปิดข้อเท็จจริงอันเป็นสาระสำคัญ เว้นแต่ระยะเวลาได้ล่วงพ้นไปแล้วไม่น้อยกว่า 3 ปีนับแต่วันที่ถูกลงโทษเพิกถอนใบอนุญาต

(8) ไม่เคยถูกสั่งพักใช้หรือเพิกถอนใบอนุญาตเพราะมีส่วนร่วมในการจัดทำหรือให้การรับรองรายงานการประเมินผลกระทบสิ่งแวดล้อมด้วยความประมาทเลินเล่อหรือบกพร่องในสาระสำคัญจนอาจเป็นเหตุให้ทางราชการได้รับความเสียหาย เว้นแต่ระยะเวลาได้ล่วงพ้นไปแล้วไม่น้อยกว่า 1 ปีนับแต่วันที่ถูกลงโทษเพิกถอนใบอนุญาต

2.2 ผู้จัดทำรายงานการประเมินผลกระทบสิ่งแวดล้อมนิติบุคคล ประเภทสถาบันอุดมศึกษาหรือสถาบันวิจัย

ผู้ขอรับใบอนุญาตเป็นผู้จัดทำรายงานการประเมินผลกระทบสิ่งแวดล้อมนิติบุคคล ประเภทสถาบันอุดมศึกษาหรือสถาบันวิจัย จะต้องมีความสัมพันธ์ ดังนี้

(1) เป็นนิติบุคคลตามกฎหมายไทยและมีวัตถุประสงค์เพื่อการศึกษา วิจัย และพัฒนา

(2) มีผู้รับใบอนุญาตจัดทำรายงานการประเมินผลกระทบสิ่งแวดล้อมบุคคลธรรมดาที่มีลักษณะตามข้อ 2.1 (1) (2) (4) (5) (6) (7) และ (8) อย่างน้อย 1 คนอยู่ในสังกัด

(3) มีเจ้าหน้าที่ซึ่งปฏิบัติงานประจำอยู่ในหน่วยงานอย่างน้อย 4 คน โดยต้องเป็นผู้ที่สำเร็จการศึกษาไม่ต่ำกว่าระดับปริญญาตรีจากสถาบันการศึกษาที่ ก.พ. รับรองด้านวิทยาศาสตร์ วิศวกรรมศาสตร์ เศรษฐศาสตร์ สังคมศาสตร์ หรือด้านอื่นตามประกาศสำนักงานนโยบายและแผนทรัพยากรธรรมชาติและสิ่งแวดล้อม เรื่อง คุณสมบัติ ผลงาน และประสบการณ์ของผู้ขอรับใบอนุญาตเป็นผู้จัดทำรายงานการประเมินผลกระทบสิ่งแวดล้อม และหลักเกณฑ์การประเมินเป็นผู้ได้รับใบอนุญาตเป็นผู้จัดทำรายงานการประเมินผลกระทบสิ่งแวดล้อม และต้องมีลักษณะตามข้อ 2.1 (7) และ (8)

ในกรณีที่ผู้ขอรับใบอนุญาตเป็นสถาบันอุดมศึกษาหรือสถาบันวิจัยเอกชน นอกจากต้องมีลักษณะตามวรรคหนึ่งแล้ว ให้ผู้รับใบอนุญาตจัดทำรายงานการประเมินผลกระทบสิ่งแวดล้อมบุคคลธรรมดาตาม (2) มีลักษณะตามข้อ 2.1 (3) ด้วย

2.3 ผู้จัดทำรายงานการประเมินผลกระทบสิ่งแวดล้อมนิติบุคคล ประเภทหน่วยงานของรัฐ

ผู้ขอรับใบอนุญาตเป็นผู้จัดทำรายงานการประเมินผลกระทบสิ่งแวดล้อมนิติบุคคล ประเภทหน่วยงานของรัฐจะต้องมีคุณสมบัติ ดังนี้

- (1) มีผู้รับใบอนุญาตจัดทำรายงานการประเมินผลกระทบสิ่งแวดล้อมบุคคลธรรมดาที่มีลักษณะตามข้อ 2.1 (1) (2) (4) (5) (6) (7) และ (8) อย่างน้อย 1 คนอยู่ในสังกัด
- (2) มีเจ้าหน้าที่ซึ่งปฏิบัติงานประจำอยู่ในหน่วยงานอย่างน้อย 4 คน โดยต้องเป็นผู้ที่สำเร็จการศึกษาไม่ต่ำกว่าระดับปริญญาตรีจากสถาบันการศึกษาที่ ก.พ. รับรองด้านวิทยาศาสตร์ วิศวกรรมศาสตร์ เศรษฐศาสตร์ สังคมศาสตร์ หรือด้านอื่นตามตามประกาศสำนักงานนโยบายและแผนทรัพยากรธรรมชาติและสิ่งแวดล้อม เรื่อง คุณสมบัติ ผลงาน และประสบการณ์ของผู้ขอรับใบอนุญาตเป็นผู้จัดทำรายงานการประเมินผลกระทบสิ่งแวดล้อม และหลักเกณฑ์การประเมินเป็นผู้ได้รับใบอนุญาตเป็นผู้จัดทำรายงานการประเมินผลกระทบสิ่งแวดล้อม และต้องมีลักษณะตามข้อ 2.1 (7) และ (8)

2.4 ผู้จัดทำรายงานการประเมินผลกระทบสิ่งแวดล้อมนิติบุคคล ประเภทบริษัทมหาชนจำกัดหรือบริษัทจำกัด

ผู้ขอรับใบอนุญาตเป็นผู้จัดทำรายงานการประเมินผลกระทบสิ่งแวดล้อมจะต้องมีคุณสมบัติ ดังนี้

- (1) จดทะเบียนจัดตั้งเป็นนิติบุคคลในประเทศไทย
- (2) มีวัตถุประสงค์ในการประกอบกิจการหรือดำเนินการเกี่ยวกับการศึกษา วิจัย และให้คำปรึกษาทางวิชาการด้านสิ่งแวดล้อม
- (3) มีทุนจดทะเบียนที่ชำระแล้วตั้งแต่ 1 ล้านบาทขึ้นไป
- (4) มีจำนวนหุ้นของผู้มีสัญชาติไทยถือหุ้นไม่น้อยกว่าร้อยละ 51 ซึ่งมีสิทธิในการออกเสียงและจำหน่ายได้แล้วทั้งหมด
- (5) มีกรรมการและกรรมการผู้มีอำนาจลงนามผูกพันเป็นผู้มีสัญชาติไทยมากกว่ากึ่งหนึ่ง
- (6) มีผู้รับใบอนุญาตจัดทำรายงานการประเมินผลกระทบสิ่งแวดล้อมบุคคลธรรมดาเป็นกรรมการบริหารของบริษัทมหาชน หรือเป็นกรรมการผู้จัดการ หรือผู้จัดการของบริษัทจำกัด ปฏิบัติงานประจำอยู่ในนิติบุคคลผู้ขอรับใบอนุญาตอย่างน้อย 1 คน
- (7) มีเจ้าหน้าที่ซึ่งปฏิบัติงานประจำอยู่ในนิติบุคคลผู้ขอรับใบอนุญาตอย่างน้อย 4 คน โดยต้องเป็นผู้ที่สำเร็จการศึกษาไม่ต่ำกว่าระดับปริญญาตรีจากสถาบันการศึกษาที่ ก.พ. รับรอง ด้านวิทยาศาสตร์ วิศวกรรมศาสตร์ เศรษฐศาสตร์ สังคมศาสตร์ หรือด้านอื่นตามประกาศสำนักงานนโยบายและแผนทรัพยากรธรรมชาติและสิ่งแวดล้อม เรื่อง คุณสมบัติ ผลงาน และประสบการณ์ของผู้ขอรับใบอนุญาตเป็นผู้จัดทำรายงานการประเมินผลกระทบสิ่งแวดล้อม และหลักเกณฑ์การประเมินเป็นผู้ได้รับใบอนุญาตเป็นผู้จัดทำรายงานการประเมินผลกระทบสิ่งแวดล้อม และต้องมีลักษณะตามข้อ 2.1 (7) และ (8)
- (8) ไม่เคยถูกสั่งเพิกถอนใบอนุญาตเพราะมีส่วนร่วมในการจัดทำหรือให้การรับรองรายงานการประเมินผลกระทบสิ่งแวดล้อมในส่วนที่เป็นเท็จหรือเจตนาปกปิดข้อเท็จจริงอันเป็นสาระสำคัญ เว้นแต่ระยะเวลาได้ล่วงพ้นไปแล้วไม่น้อยกว่า 3 ปีนับแต่วันที่ถูกลงโทษเพิกถอนใบอนุญาต
- (9) ไม่เคยถูกสั่งพักใช้หรือเพิกถอนใบอนุญาตเพราะมีส่วนร่วมในการจัดทำหรือให้การรับรองรายงานการประเมินผลกระทบสิ่งแวดล้อมด้วยความประมาทเลินเล่อหรือบกพร่องในสาระสำคัญจนอาจเป็นเหตุให้ทางราชการได้รับความเสียหาย เว้นแต่ระยะเวลาได้ล่วงพ้นไปแล้วไม่น้อยกว่า 1 ปีนับแต่วันที่ถูกลงโทษเพิกถอนใบอนุญาต

ผลงานและประสบการณ์ของผู้ขอรับใบอนุญาต

ผู้ขอรับใบอนุญาตเป็นผู้จัดทำรายงานการประเมินผลกระทบสิ่งแวดล้อมจะต้องมี ผลงาน และประสบการณ์ ดังนี้

(1) กรณีผู้จัดทำรายงานการประเมินผลกระทบสิ่งแวดล้อมบุคคลธรรมดาที่มีคุณสมบัติตรงตามกฎกระทรวง ต้องมีผลงานและประสบการณ์อย่างน้อยประกอบด้วย

(ก) ผลงานการจัดทำรายงานการประเมินผลกระทบสิ่งแวดล้อม โครงการ กิจการหรือการดำเนินการ ตามกฎหมายว่าด้วยการส่งเสริมและรักษาคุณภาพสิ่งแวดล้อมแห่งชาติ หรือตามมติคณะรัฐมนตรี ไม่น้อยกว่า 1 โครงการ

(ข) ประสบการณ์การปฏิบัติงานด้านการส่งเสริมและรักษาคุณภาพสิ่งแวดล้อมหรือด้านอื่นที่เกี่ยวข้องกับการส่งเสริมและรักษาคุณภาพสิ่งแวดล้อม ระยะเวลาไม่น้อยกว่า 3 ปี

(2) กรณีผู้จัดทำรายงานการประเมินผลกระทบสิ่งแวดล้อมบุคคลธรรมดาที่มีคุณสมบัติไม่ตรงตามกฎกระทรวง ต้องมีผลงานและประสบการณ์อย่างน้อยประกอบด้วย

(ก) ผลงานการจัดทำรายงานการประเมินผลกระทบสิ่งแวดล้อม โครงการ กิจการ หรือการดำเนินการ ตามกฎหมายว่าด้วยการส่งเสริมและรักษาคุณภาพสิ่งแวดล้อมแห่งชาติ หรือตามมติคณะรัฐมนตรี และผลงานสิ่งแวดล้อมอื่นๆ ซึ่งประกอบด้วย รายงานผลการปฏิบัติตามมาตรการป้องกันและแก้ไขผลกระทบสิ่งแวดล้อมและมาตรการติดตามตรวจสอบผลกระทบสิ่งแวดล้อมที่กำหนดไว้ในรายงานการประเมินผลกระทบสิ่งแวดล้อม หรือ รายงานเกี่ยวกับการวางแผน การจัดการ การศึกษาวิจัยที่เกี่ยวข้องกับสิ่งแวดล้อม เช่น ด้านภาวะมลพิษ นิเวศวิทยา การอนุรักษ์ทรัพยากรธรรมชาติ ศิลปกรรม วัฒนธรรม อย่างใดอย่างหนึ่งไม่น้อยกว่า 10 โครงการ หรือหลายอย่างรวมกันไม่น้อยกว่า 10 โครงการ แต่ต้องมีผลงานการจัดทำรายงานการประเมินผลกระทบสิ่งแวดล้อมอย่างน้อย 1 โครงการด้วยเสมอ

(ข) ประสบการณ์การปฏิบัติงานด้านการส่งเสริมและรักษาคุณภาพสิ่งแวดล้อมหรือด้านอื่นที่เกี่ยวข้องกับการส่งเสริมและรักษาคุณภาพสิ่งแวดล้อม ระยะเวลาไม่น้อยกว่า 10 ปี

(3) กรณีผู้จัดทำรายงานการประเมินผลกระทบสิ่งแวดล้อมนิติบุคคล ต้องมีผลงานและประสบการณ์การจัดทำรายงานการประเมินผลกระทบสิ่งแวดล้อมอย่างน้อยประกอบด้วย

(ก) ผลงานการจัดทำรายงานการประเมินผลกระทบสิ่งแวดล้อม โครงการ กิจการหรือการดำเนินการ ตามกฎหมายว่าด้วยการส่งเสริมและรักษาคุณภาพสิ่งแวดล้อมแห่งชาติ หรือตามมติคณะรัฐมนตรี ไม่น้อยกว่า 1 โครงการ

(ข) ประสบการณ์การปฏิบัติงานด้านการส่งเสริมและรักษาคุณภาพสิ่งแวดล้อมหรือด้านอื่นที่เกี่ยวข้องกับการส่งเสริมและรักษาคุณภาพสิ่งแวดล้อม ระยะเวลาไม่น้อยกว่า 1 ปี

(4) เจ้าหน้าที่ซึ่งปฏิบัติงานประจำอยู่ในนิติบุคคลที่ได้รับใบอนุญาตเป็นผู้จัดทำรายงานการประเมินผลกระทบสิ่งแวดล้อม ต้องมีผลงานและประสบการณ์อย่างน้อยประกอบด้วย

(ก) ผลงานการจัดทำรายงานการประเมินผลกระทบสิ่งแวดล้อม โครงการ กิจการหรือการดำเนินการ ตามกฎหมายว่าด้วยการส่งเสริมและรักษาคุณภาพสิ่งแวดล้อมแห่งชาติ หรือตามมติคณะรัฐมนตรี หรือผลงานสิ่งแวดล้อมอื่นๆ เกี่ยวกับการวางแผน การจัดการ หรือการศึกษา และวิจัยที่เกี่ยวข้องกับสิ่งแวดล้อม เช่น ด้านภาวะมลพิษ นิเวศวิทยา การอนุรักษ์ทรัพยากรธรรมชาติ ศิลปกรรมวัฒนธรรม และรายงานผลการปฏิบัติตามมาตรการป้องกันและแก้ไขผลกระทบสิ่งแวดล้อม และมาตรการติดตามตรวจสอบผลกระทบสิ่งแวดล้อมที่กำหนดไว้ในรายงานการประเมินผลกระทบสิ่งแวดล้อม ไม่น้อยกว่า 1 โครงการ

(ข) ประสบการณ์การปฏิบัติงานด้านการส่งเสริมและรักษาคุณภาพสิ่งแวดล้อมหรือด้านอื่นที่เกี่ยวข้องกับการส่งเสริมและรักษาคุณภาพสิ่งแวดล้อม ระยะเวลาไม่น้อยกว่า 1 ปี

ตารางสรุปประเภทใบอนุญาต คุณสมบัติ ผลงาน และประสบการณ์ของผู้ขอรับใบอนุญาต

บุคคลธรรมดา	นิติบุคคล		
	สถาบันอุดมศึกษา หรือสถาบันวิจัย	หน่วยงานของรัฐ	บริษัทมหาชนจำกัด หรือบริษัทจำกัด
<p>1. มีสัญชาติไทย</p> <p>2. สำเร็จการศึกษาไม่ต่ำกว่าปริญญาตรี</p> <p>3. กรณีเป็นผู้ประกอบวิชาชีพตามกฎหมายกำหนด ต้องมีสถานภาพเป็นสมาชิก และได้รับใบอนุญาตในการประกอบวิชาชีพนั้นๆ ด้วย</p> <p>4. กรณีเป็นผู้จัดทำรายงานฯ บุคคลธรรมดา ที่มีคุณวุฒิตรงตามกฎกระทรวง ต้องมีผลงานการจัดทำรายงานการประเมินผลกระทบสิ่งแวดล้อม ไม่น้อยกว่า 1 โครงการ และมีประสบการณ์การปฏิบัติงานด้านการส่งเสริมและรักษาคุณภาพสิ่งแวดล้อมหรือด้านอื่นที่เกี่ยวข้อง ระยะเวลาไม่น้อยกว่า 3 ปี และกรณีเป็นผู้จัดทำรายงานฯ บุคคลธรรมดาที่มีคุณวุฒิไม่ตรงตามกฎกระทรวง ต้องมีผลงานการจัดทำรายงานการประเมินผลกระทบสิ่งแวดล้อม และผลงานสิ่งแวดล้อมอื่นๆ ไม่น้อยกว่า 10 โครงการ และมีประสบการณ์การปฏิบัติงานด้านการส่งเสริมและรักษาคุณภาพสิ่งแวดล้อม ระยะเวลาไม่น้อยกว่า 10 ปี</p> <p>5. ผ่านการอบรมในหลักสูตรเกี่ยวกับการประเมินผลกระทบสิ่งแวดล้อม</p> <p>6. ไม่เป็นกรรมการบริหารของบริษัทมหาชนหรือกรรมการผู้จัดการหรือผู้จัดการของบริษัทจำกัด เว้นแต่ในนิติบุคคล หรือหน่วยงานรัฐ</p> <p>7. ไม่เคยถูกสั่งเพิกถอนใบอนุญาต เพราะทำรายงานที่จกเว้นผ่านไปแล้ว 3 ปี</p> <p>8. ไม่เคยถูกสั่งพักใช้หรือเพิกถอนใบอนุญาต เพราะทำรายงานประเภทหรือบกร่องในสาระสำคัญ จกเว้นผ่านไปแล้ว 1 ปี</p>	<p>1. เป็นนิติบุคคลตามกฎหมายไทย และมีวัตถุประสงค์เพื่อการศึกษา วิจัยและพัฒนา</p> <p>2. มีผู้รับใบอนุญาตผู้จัดทำรายงานฯ บุคคลธรรมดา อย่างน้อย 1 คน อยู่ในสังกัด กรณีเอกชนต้องมีใบประกอบวิชาชีพด้วย</p> <p>3. มีเจ้าหน้าที่ซึ่งปฏิบัติงานประจำอยู่ในหน่วยงาน อย่างน้อย 4 คน โดยสำเร็จการศึกษาไม่ต่ำกว่าปริญญาตรี</p> <p>4. มีผลงานการจัดทำรายงานการประเมินผลกระทบสิ่งแวดล้อม ไม่น้อยกว่า 1 โครงการ และมีประสบการณ์การปฏิบัติงานด้านการส่งเสริมและรักษาคุณภาพสิ่งแวดล้อม ระยะเวลาไม่น้อยกว่า 1 ปี</p>	<p>1. มีผู้รับใบอนุญาตผู้จัดทำรายงานฯ บุคคลธรรมดา อย่างน้อย 1 คน อยู่ในสังกัด</p> <p>2. มีเจ้าหน้าที่ซึ่งปฏิบัติงานประจำอยู่ในหน่วยงาน อย่างน้อย 4 คน โดยสำเร็จการศึกษาไม่ต่ำกว่าปริญญาตรี</p> <p>3. มีผลงานการจัดทำรายงานการประเมินผลกระทบสิ่งแวดล้อม ไม่น้อยกว่า 1 โครงการ และมีประสบการณ์การปฏิบัติงานด้านการส่งเสริมและรักษาคุณภาพสิ่งแวดล้อม ระยะเวลาไม่น้อยกว่า 1 ปี</p>	<p>1. จดทะเบียนจัดตั้งเป็นนิติบุคคลในประเทศไทย</p> <p>2. มีวัตถุประสงค์ประกอบกิจการหรือดำเนินการเกี่ยวกับการศึกษา วิจัย และให้คำปรึกษาทางวิชาการด้านสิ่งแวดล้อม</p> <p>3. ทุนจดทะเบียนที่ชำระแล้วตั้งแต่ 1 ล้านบาทขึ้นไป</p> <p>4. จำนวนหุ้นของผู้มีสัญชาติไทย ไม่น้อยกว่าร้อยละ 51</p> <p>5. กรรมการและกรรมการผู้มีอำนาจลงนามเป็นผู้มีสัญชาติไทยมากกว่ากึ่งหนึ่ง</p> <p>6. มีผู้รับใบอนุญาตผู้จัดทำรายงานฯ บุคคลธรรมดา ที่เป็นกรรมการบริหารของบริษัทมหาชนหรือกรรมการผู้จัดการหรือผู้จัดการของบริษัท จำกัด อย่างน้อย 1 คน อยู่ในสังกัด</p> <p>7. มีเจ้าหน้าที่ซึ่งปฏิบัติงานประจำอยู่ในหน่วยงาน อย่างน้อย 4 คน โดยสำเร็จการศึกษาไม่ต่ำกว่าปริญญาตรี</p> <p>8. ไม่เคยถูกสั่งเพิกถอนใบอนุญาต เพราะทำรายงานที่จก เว้นแต่พ้น 3 ปี และไม่เคยถูกสั่งพักใช้หรือเพิกถอนใบอนุญาต เพราะทำรายงานประเภท เลินล่อ เว้นแต่พ้น 1 ปี</p> <p>9. มีผลงานการจัดทำรายงานการประเมินผลกระทบสิ่งแวดล้อม ไม่น้อยกว่า 1 โครงการ และมีประสบการณ์การปฏิบัติงานด้านการส่งเสริมและรักษาคุณภาพสิ่งแวดล้อม ระยะเวลาไม่น้อยกว่า 1 ปี</p>

3. การขอและการออกใบอนุญาต

3. ขั้นตอนการขอและการออกใบอนุญาต

3.1 ผู้ประสงค์จะขอรับใบอนุญาต ให้ยื่นคำขอรับใบอนุญาตตามประกาศสำนักงานนโยบายและแผนทรัพยากรธรรมชาติและสิ่งแวดล้อม เรื่อง แบบคำขอ ใบอนุญาต และใบแทนใบอนุญาต ต่อเลขาธิการ พร้อมด้วย ข้อมูล เอกสารหรือหลักฐานอย่างน้อยดังต่อไปนี้

- (1) เลขประจำตัวประชาชน กรณีบุคคลธรรมดาเป็นผู้ขออนุญาต
- (2) ชื่อและเลขทะเบียนนิติบุคคล กรณีนิติบุคคลเป็นผู้ขออนุญาต
- (3) หนังสือแสดงว่าผู้ขอรับใบอนุญาตเป็นผู้แทนนิติบุคคลหรือเป็นผู้มีอำนาจทำการแทนนิติบุคคลกรณีนิติบุคคลเป็นผู้ขออนุญาต หรือหนังสือมอบอำนาจกรณีผู้ขอรับใบอนุญาตไม่ใช่ผู้มีอำนาจลงนามแทนนิติบุคคล
- (4) เอกสารหรือหลักฐานแสดงผลงานและประวัติการทำงานเกี่ยวกับการจัดทำ รายงานการประเมินผลกระทบสิ่งแวดล้อม หรือที่เกี่ยวข้องกับด้านสิ่งแวดล้อม ของผู้ขอรับใบอนุญาตและเจ้าหน้าที่ซึ่งปฏิบัติงานประจำตามประกาศสำนักงานนโยบายและแผนทรัพยากรธรรมชาติและสิ่งแวดล้อม เรื่อง หลักสูตรการอบรมเกี่ยวกับการประเมินผลกระทบสิ่งแวดล้อม
- (5) เลขที่ใบอนุญาตและวันที่ออกใบอนุญาตประกอบวิชาชีพหรือใบอนุญาตประกอบกิจการ กรณีผู้ขอรับใบอนุญาตเป็นผู้จัดทำรายงานการประเมินผลกระทบสิ่งแวดล้อมบุคคลธรรมดา หรือ ผู้จัดทำรายงานการประเมินผลกระทบสิ่งแวดล้อมนิติบุคคล ประเภทสถาบันอุดมศึกษาหรือสถาบันวิจัย หรือ ผู้จัดทำรายงานการประเมินผลกระทบสิ่งแวดล้อมนิติบุคคล ประเภทบริษัทมหาชนจำกัดหรือบริษัทจำกัด เป็นผู้ที่จะต้องได้รับใบอนุญาตประกอบวิชาชีพหรือใบอนุญาตประกอบกิจการ
- (6) คำยินยอมให้เลขาธิการหรือผู้ซึ่งเลขาธิการมอบหมายเข้าถึงข้อมูลตาม (1) (2) และ (5) เพื่อประโยชน์ในการตรวจสอบ

3.2 เมื่อได้รับคำขอรับใบอนุญาต เจ้าหน้าที่ สผ. จะตรวจสอบคำขอรับใบอนุญาต รวมทั้งข้อมูล เอกสารหรือหลักฐานว่าถูกต้องและครบถ้วนหรือไม่ ถ้าถูกต้องและครบถ้วน จะออกใบรับคำขอให้แก่ผู้ขอรับใบอนุญาต แต่หากคำขอไม่ถูกต้องหรือยังขาดข้อมูล เอกสารหรือหลักฐานใด จะแจ้งผู้ขอรับใบอนุญาตดำเนินการแก้ไขเพิ่มเติมหรือส่งข้อมูล เอกสารหรือหลักฐานเพิ่มเติมให้ครบถ้วน ภายใน 30 วัน นับแต่วันที่แจ้งให้แก้ไข

3.3 ในกรณีที่ผู้ขอรับใบอนุญาตไม่แก้ไขเพิ่มเติมคำขอรับใบอนุญาต หรือไม่จัดส่งข้อมูล เอกสารหรือหลักฐานให้ถูกต้องและครบถ้วนภายใน 30 วัน ให้ถือว่าผู้ขอรับใบอนุญาตไม่ประสงค์จะให้ดำเนินการต่อไป และ สผ. จะจำหน่ายเรื่องออกจากสารบบ

3.4 ในกรณีที่คำขอรับใบอนุญาต รวมทั้งข้อมูล เอกสารหรือหลักฐานถูกต้องและครบถ้วน สผ. จะทำการประเมินความรู้ ความสามารถ และความพร้อมในการจัดทำรายงานการประเมินผลกระทบสิ่งแวดล้อมภายใน 45 วัน นับแต่วันที่ข้อมูล เอกสารหรือหลักฐานถูกต้องและครบถ้วน

3.5 ในกรณีที่ผู้ขอรับใบอนุญาตไม่ผ่านการประเมินตามหลักเกณฑ์การประเมินเป็นผู้ได้รับใบอนุญาตเป็นผู้จัดทำรายงานการประเมินผลกระทบสิ่งแวดล้อม สผ. จะมีหนังสือแจ้งผู้ขอรับใบอนุญาตทราบภายใน 7 วัน นับแต่วันที่กำหนดให้มีการประเมินความรู้ พร้อมด้วยเหตุผลและสิทธิในการอุทธรณ์ และให้ถือว่าสิ้นสุดกระบวนการพิจารณาออกใบอนุญาต

3.6 ในกรณีที่ผู้ขอรับใบอนุญาตผ่านการประเมินตามหลักเกณฑ์การประเมินเป็นผู้ได้รับใบอนุญาตเป็นผู้จัดทำรายงานการประเมินผลกระทบสิ่งแวดล้อม และมีลักษณะถูกต้องตามข้อ 2 แล้วแต่กรณี สผ.จะมีหนังสือแจ้งผู้ขอรับใบอนุญาตทราบภายใน 7 วัน นับแต่วันที่กำหนดให้มีการประเมินความรู้ และให้ผู้ขอรับใบอนุญาตชำระค่าธรรมเนียมใบอนุญาต ภายใน 15 วัน นับแต่วันที่ได้รับหนังสือแจ้งดังกล่าว โดยผู้ขอรับใบอนุญาตต้องแสดงหนังสือรับรองผู้จัดทำรายงานการประเมินผลกระทบสิ่งแวดล้อมบุคคลธรรมดาว่าเป็นผู้ปฏิบัติงานประจำอยู่ในนิติบุคคลผู้ขอรับใบอนุญาต (กรณีเป็นผู้ปฏิบัติงานประจำอยู่ในนิติบุคคลผู้ขอรับใบอนุญาต) หรือหนังสือรับรองผู้จัดทำรายงานการประเมินผลกระทบสิ่งแวดล้อมบุคคลธรรมดาว่าไม่เป็นผู้ปฏิบัติงานประจำอยู่ในนิติบุคคลผู้ขอรับใบอนุญาต (กรณีไม่เป็นผู้ปฏิบัติงานประจำอยู่ในนิติบุคคลผู้ขอรับใบอนุญาต) จากนั้น สผ. จะแจ้งให้ชำระค่าธรรมเนียมใบอนุญาต เมื่อผู้ขอรับใบอนุญาตได้ชำระค่าธรรมเนียมใบอนุญาตแล้ว สผ. จะออกใบอนุญาตภายใน 7 วัน นับแต่วันที่ได้รับชำระค่าธรรมเนียม

3.7 ในกรณีที่ผู้ขอรับใบอนุญาตไม่ชำระค่าธรรมเนียมใบอนุญาตภายใน 15 วัน ให้ถือว่าผู้ขอรับใบอนุญาตไม่ประสงค์จะรับใบอนุญาต และ สผ. จะจำหน่ายเรื่องออกจากสารบบ

3.8 การอนุญาตตามข้อ 3.6 ให้มีอายุคราวละไม่เกิน 5 ปี โดยนำผลการประเมินความรู้ความสามารถ และความพร้อมในการจัดทำรายงานการประเมินผลกระทบสิ่งแวดล้อมตามวรรคหนึ่งมาประกอบการพิจารณาด้วย และจะกำหนดเงื่อนไขให้ผู้รับใบอนุญาตปฏิบัติ หรือจะจำกัดขนาดหรือลักษณะของโครงการ กิจการ หรือการดำเนินการที่ผู้รับใบอนุญาตมีสิทธิในการจัดทำรายงานการประเมินผลกระทบสิ่งแวดล้อมไว้ในใบอนุญาตก็ได้

3.9 ให้ผู้รับใบอนุญาตแสดงใบอนุญาตต่อพนักงานเจ้าหน้าที่หรือเจ้าหน้าที่เมื่อมีการร้องขอ โดยจะแสดงด้วยวิธีการทางอิเล็กทรอนิกส์หรือวิธีการอื่นใดตามประกาศสำนักงานนโยบายและแผนทรัพยากรธรรมชาติและสิ่งแวดล้อม เรื่อง การแสดงใบอนุญาตเป็นผู้จัดทำรายงานการประเมินผลกระทบสิ่งแวดล้อมด้วยวิธีการทางอิเล็กทรอนิกส์หรือรูปแบบเอกสาร

ผังขั้นตอนการขอรับ/ขอต่ออายุใบอนุญาตเป็นผู้จัดทำรายงานการประเมินผลกระทบสิ่งแวดล้อม

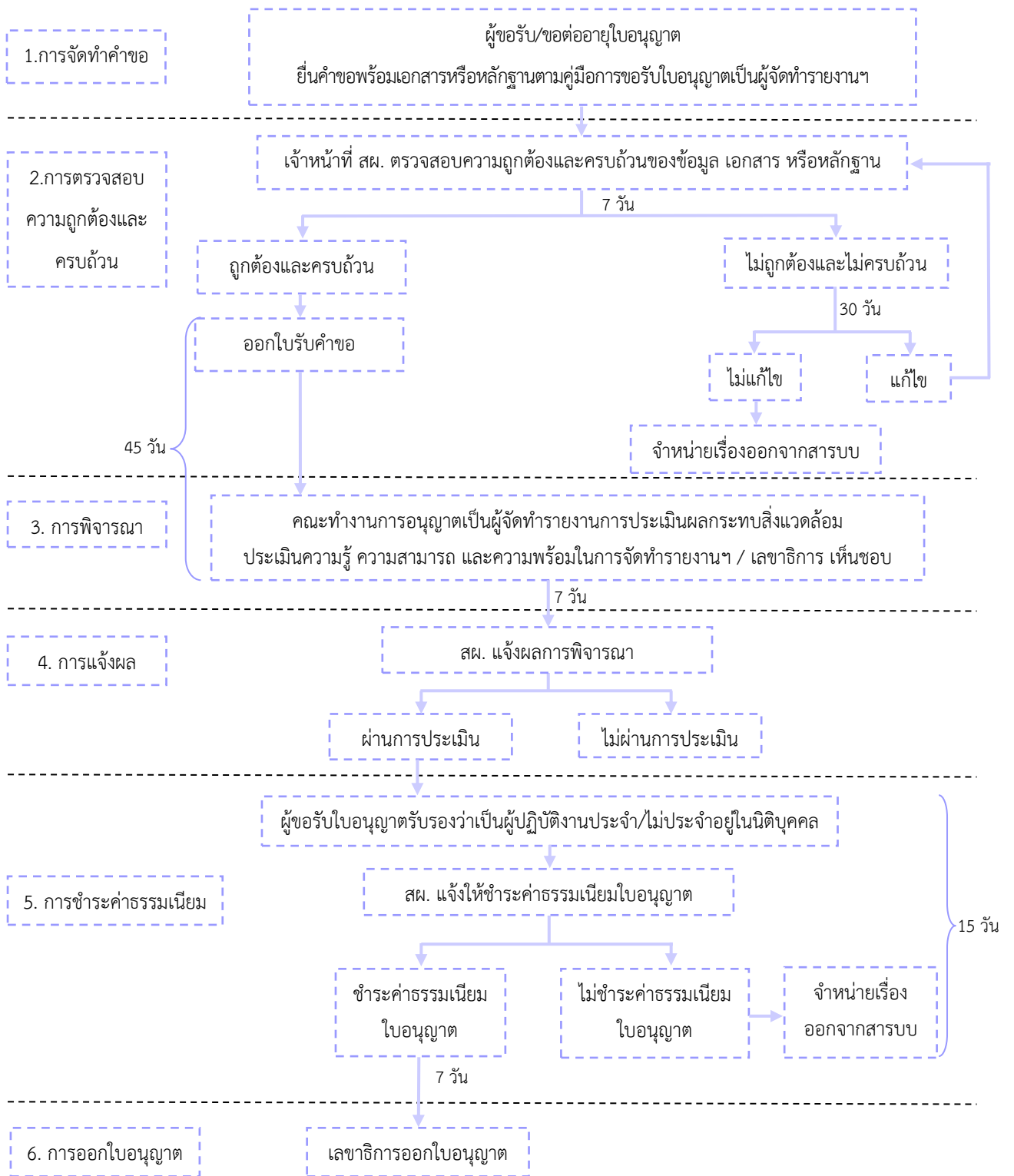

หมายเหตุ : รวมระยะเวลาในการพิจารณาและแจ้งผล 52 วัน และรวมระยะเวลาในการออกใบอนุญาต 74 วัน นับแต่วันที่ออกใบรับคำขอ ทั้งนี้ ไม่นับรวมระยะเวลาที่ผู้ยื่นขอรับใบอนุญาตแก้ไขหรือเพิ่มเติมเอกสาร

การมารับเอกสารเกี่ยวกับการขอรับใบอนุญาตฯ นิติบุคคล ต้องเป็นผู้มีอำนาจกระทำการแทนนิติบุคคล หรือผู้ได้รับมอบอำนาจ ซึ่งต้องแสดงหนังสือมอบอำนาจพร้อมติดอากรแสตมป์ในราคาที่ถูกกฎหมายกำหนด หากไม่มารับภายในเวลาที่กำหนด สำนักงานนโยบายฯ จะจัดส่งไปรษณีย์แบบลงทะเบียนตอบรับ

เอกสารประกอบการขอรับ/ขอต่ออายุใบอนุญาตเป็นผู้จัดทำรายงานการประเมินผลกระทบสิ่งแวดล้อมประเภทบุคคลธรรมดา

บุคคลธรรมดาที่ประสงค์จะขอรับ/ขอต่ออายุใบอนุญาต ให้ยื่นคำขอรับ/ขอต่ออายุใบอนุญาตต่อเลขาธิการ พร้อมด้วยข้อมูล เอกสารหรือหลักฐานที่มีการรับรองความถูกต้องแล้ว ดังต่อไปนี้

- คำขอรับ/ขอต่ออายุใบอนุญาตเป็นผู้จัดทำรายงานการประเมินผลกระทบสิ่งแวดล้อมประเภทบุคคลธรรมดา
- รูปถ่าย หน้าตรง ไม่สวมหมวกและแว่นตา ของผู้ยื่นคำขอ ขนาด 1 นิ้ว ถ่ายไว้ไม่เกิน 6 เดือน
- สำเนาบัตรประจำตัวประชาชน พร้อมลงนามรับรองสำเนาความถูกต้อง
- สำเนาหลักฐานวุฒิการศึกษา พร้อมลงนามรับรองสำเนาความถูกต้อง
- สำเนาใบอนุญาตประกอบวิชาชีพของสภาวิชาชีพตามที่กฎหมายบัญญัติ ซึ่งต้องมีสถานภาพเป็นสมาชิก และได้รับใบอนุญาตประกอบวิชาชีพของสภาวิชาชีพนั้นๆ พร้อมลงนามรับรองสำเนาความถูกต้อง
- สำเนาเอกสารหรือหลักฐานการผ่านการอบรมหลักสูตรเกี่ยวกับการประเมินผลกระทบสิ่งแวดล้อม หรือที่เกี่ยวข้องกับด้านสิ่งแวดล้อม ตามที่สำนักงานนโยบายและแผนทรัพยากรธรรมชาติและสิ่งแวดล้อมประกาศกำหนดหรือเห็นชอบ พร้อมลงนามรับรองสำเนาความถูกต้อง
- บัญชีแสดงรายชื่อ คุณวุฒิ ผลงาน และประสบการณ์ ของผู้จัดทำรายงานการประเมินผลกระทบสิ่งแวดล้อม บุคคลธรรมดา (แบบ บค. 1)
- บัญชีแสดงรายชื่อ ผลงาน ของผู้จัดทำรายงานการประเมินผลกระทบสิ่งแวดล้อมบุคคลธรรมดา ซึ่งรับผิดชอบ ในการทำรายงานเกี่ยวกับรายงานการประเมินผลกระทบสิ่งแวดล้อม และผลงานที่เกี่ยวข้องกับสิ่งแวดล้อมอื่นๆ (ถ้ามี) (แบบ บค. 2) พร้อมด้วยเอกสารหลักฐานที่แสดงว่าเป็นผู้ดำเนินการ เช่น หนังสือรับรองการจัดทำรายงานฯ เป็นต้น
- บัญชีแสดงรายละเอียดประสบการณ์การปฏิบัติงานด้านการส่งเสริมและรักษาคุณภาพสิ่งแวดล้อมหรือ ด้านอื่นที่เกี่ยวข้องกับการส่งเสริมและรักษาคุณภาพสิ่งแวดล้อม (แบบ บค. 3) พร้อมด้วยเอกสารหลักฐาน เช่น หนังสือรับรองการทำงาน เป็นต้น
- หนังสือรับรองการเป็นกรรมการบริหารของบริษัทมหาชนจำกัด หรือกรรมการผู้จัดการ หรือผู้จัดการ ของบริษัทจำกัด หรือดำรงตำแหน่งอื่นใดที่มีลักษณะคล้ายคลึงกัน ของผู้จัดทำรายงานการประเมินผลกระทบสิ่งแวดล้อม บุคคลธรรมดาซึ่งเป็นกรรมการบริหาร หรือกรรมการผู้จัดการ ผู้จัดการ หรือตำแหน่งอื่นใดที่มีลักษณะคล้ายคลึงกัน (แบบ บค. 4)
- บัญชีรายละเอียดประวัติการได้รับใบอนุญาตเป็นผู้จัดทำรายงานการประเมินผลกระทบสิ่งแวดล้อม บุคคลธรรมดา (แบบ บค. 5)
- หนังสือรับรองผู้จัดทำรายงานการประเมินผลกระทบสิ่งแวดล้อมบุคคลธรรมดาว่าเป็นผู้ปฏิบัติงานประจำ อยู่ในนิติบุคคลผู้ขอรับ/ขอต่ออายุใบอนุญาต (แบบ บค. 6) (ต้องแสดงก่อน สผ. แจ้งให้ชำระค่าธรรมเนียม)
- หนังสือรับรองผู้จัดทำรายงานการประเมินผลกระทบสิ่งแวดล้อมบุคคลธรรมดาว่าไม่เป็นผู้ปฏิบัติงาน ประจำอยู่ในนิติบุคคลผู้ได้รับใบอนุญาต (แบบ บค. 7) (ต้องแสดงก่อน สผ. แจ้งให้ชำระค่าธรรมเนียม)

- ตัวอย่าง -

คำขอรับ/ขอต่ออายุใบอนุญาตเป็นผู้จัดทำรายงานการประเมินผลกระทบสิ่งแวดล้อมประเภทบุคคลธรรมดา

- ตัวอย่าง -

แบบคำขอรับ/ขอต่อใบอนุญาตประเภทบุคคลธรรมดา

เลขรับที่
วันที่
ลายมือชื่อ.....ผู้รับคำขอ
(สำหรับเจ้าหน้าที่กรอก)

คำขอรับ/ขอต่อใบอนุญาตเป็นผู้จัดทำรายงานการประเมินผลกระทบสิ่งแวดล้อม
ประเภทบุคคลธรรมดา

เขียนที่.....สผ.....
วันที่.....31.....เดือน.....ตุลาคม.....พ.ศ.....2565.....

ขอรับใบอนุญาต ขอต่อใบอนุญาต

ผู้ขอเป็นผู้จัดทำรายงานการประเมินผลกระทบสิ่งแวดล้อมประเภท

บุคคลธรรมดา

บุคคลธรรมดา ซึ่งเป็นกรรมการบริหาร หรือกรรมการผู้จัดการ ผู้จัดการ หรือตำแหน่งอื่นใดที่มีลักษณะคล้ายคลึงกัน

๑) ชื่อ-นามสกุล.....นายอนุรักษ์.....สิ่งแวดล้อม.....เลขบัตรประจำตัวประชาชน.....111111111111111111
มีที่อยู่ตามทะเบียนบ้าน ตั้งอยู่เลขที่.....123/4.....ตรอก/ซอย.....-.....ถนน.....พระรามที่ 6
ตำบล/แขวง.....สามเสนใน.....อำเภอ/เขต.....พญาไท.....จังหวัด.....ก.ร.ง.เท.พ.๖
รหัสไปรษณีย์.....10400.....โทรศัพท์.....0-2265-6500.....โทรศัพท์เคลื่อนที่.....0 8 4 -0 0 0 -0 0 0 0 0
โทรสาร.....0-2265-6616.....Email.....save-environmental@onep.go.th.....

๒) สถานที่ติดต่อ / ส่งเอกสาร ที่อยู่เดียวกับที่อยู่ตามทะเบียนบ้าน ใช้ที่อยู่ดังนี้
เลขที่.....ตรอก/ซอย.....ถนน.....
ตำบล/แขวง.....อำเภอ/เขต.....จังหวัด.....
รหัสไปรษณีย์.....โทรศัพท์.....โทรสาร.....

๓) ประวัติการศึกษา

๓.๑) ระดับการศึกษา.....ปริญญาตรี.....วุฒิการศึกษา.....วิทยาศาสตร์บัณฑิต.....
สาขา.....เทคโนโลยีสิ่งแวดล้อม.....วันที่จบการศึกษา.....31 พฤษภาคม 2553.....
๓.๒) ระดับการศึกษา.....วุฒิการศึกษา.....
สาขา.....วันที่จบการศึกษา.....

๖) ผ่านการอบรมในหลักสูตรเกี่ยวกับการประเมินผลกระทบสิ่งแวดล้อมตามสำนักงานนโยบายและแผนทรัพยากรธรรมชาติและสิ่งแวดล้อมประกาศกำหนด หรือเห็นชอบ ดังนี้

ลำดับ	ชื่อหลักสูตรอบรม	ระหว่างวันที่	หมายเหตุ
๑	หลักสูตร A	12 - 16 ม.ค. 64	
๒			
๓			
...			

๗) เอกสารหรือหลักฐานต่างๆ ที่เกี่ยวข้องประกอบด้วย

- รูปถ่าย หน้าตรง ไม่สวมหมวกและแว่นตา ของผู้ยื่นคำขอ ขนาด ๑ นิ้ว ถ่ายไว้ไม่เกิน ๖ เดือน
- สำเนาบัตรประจำตัวประชาชน พร้อมลงนามรับรองสำเนาความถูกต้อง
- สำเนาหลักฐานวุฒิการศึกษา พร้อมลงนามรับรองสำเนาความถูกต้อง
- สำเนาใบอนุญาตประกอบวิชาชีพของสภาวิชาชีพตามที่กฎหมายบัญญัติ ซึ่งต้องมีสถานภาพเป็นสมาชิกและได้รับใบอนุญาตประกอบวิชาชีพของสภาวิชาชีพนั้นๆ พร้อมลงนามรับรองสำเนาความถูกต้อง
- สำเนาเอกสารหรือหลักฐานการผ่านการอบรมหลักสูตรเกี่ยวกับการประเมินผลกระทบสิ่งแวดล้อม หรือที่เกี่ยวข้องกับด้านสิ่งแวดล้อม ตามที่สำนักงานนโยบายและแผนทรัพยากรธรรมชาติและสิ่งแวดล้อมประกาศกำหนด หรือเห็นชอบ พร้อมลงนามรับรองสำเนาความถูกต้อง
- บัญชีแสดงรายชื่อ ผลงาน ของผู้จัดทำรายงานการประเมินผลกระทบสิ่งแวดล้อมบุคคลธรรมดา ซึ่งรับผิดชอบในการทำรายงานเกี่ยวกับรายงานการประเมินผลกระทบสิ่งแวดล้อม และผลงานที่เกี่ยวข้องกับสิ่งแวดล้อมอื่นๆ (ถ้ามี) พร้อมด้วยเอกสารหลักฐาน
- บัญชีแสดงรายละเอียดประสบการณ์การปฏิบัติงานด้านการส่งเสริมและรักษาคุณภาพสิ่งแวดล้อมหรือด้านอื่นที่เกี่ยวข้องกับการส่งเสริมและรักษาคุณภาพสิ่งแวดล้อม พร้อมด้วยเอกสารหลักฐาน
- หนังสือรับรองการเป็นกรรมการบริหารของบริษัทมหาชนจำกัด หรือกรรมการผู้จัดการ หรือผู้จัดการของบริษัทจำกัด หรือดำรงตำแหน่งอื่นใดที่มีลักษณะคล้ายคลึงกัน ของผู้จัดทำรายงานการประเมินผลกระทบสิ่งแวดล้อมบุคคลธรรมดาซึ่งเป็นกรรมการบริหาร หรือกรรมการผู้จัดการ ผู้จัดการ หรือตำแหน่งอื่นใดที่มีลักษณะคล้ายคลึงกัน
- บัญชีรายละเอียดประวัติการได้รับใบอนุญาตฯ
- เอกสารอื่นๆ (ถ้ามี)

ข้าพเจ้ายินยอมให้เลขาธิการหรือผู้ซึ่งเลขาธิการมอบหมาย เข้าถึงข้อมูลดังต่อไปนี้

(๑) เลขบัตรประจำตัวประชาชน กรณีบุคคลธรรมดาเป็นผู้ขออนุญาต

(๒) ชื่อ และเลขทะเบียนนิติบุคคล กรณีนิติบุคคลเป็นผู้ขออนุญาต และ

(๓) เลขที่ใบอนุญาต และวันที่ออกใบอนุญาตประกอบวิชาชีพหรือใบอนุญาตประกอบกิจการ

ลายมือชื่อ.....อนุรักษ์...สิ่งแวดล้อม.....ผู้ยื่นคำขอ

(นายอนุรักษ์...สิ่งแวดล้อม)

หมายเหตุ

1. ใส่เครื่องหมาย ในช่อง หน้าข้อความให้ตรงกับความจริง
2. การลงลายมือชื่อผู้ยื่นคำขอ ให้ผู้ขอรับใบอนุญาตบุคคลธรรมดาเป็นผู้ลงนาม
3. กรณีบริษัทมหาชนจำกัด หรือบริษัทจำกัด ให้ประทับตรานิติบุคคล

- ตัวอย่าง -

บัญชีแสดงรายชื่อ คุณวุฒิ ผลงาน และประสบการณ์
ของผู้จัดทำรายงานการประเมินผลกระทบล้วงมบุคคลธรรมดา พร้อมด้วยเอกสารหลักฐาน
(แบบ บค. 1)

บัญชีแสดงรายชื่อ คุณวุฒิ ผลงาน และประสบการณ์ ของผู้จัดทำรายงานการประเมินผลกระทบสิ่งแวดล้อมบุคคลธรรมดา
(นายอนุรักษ์ สิ่งแวดล้อม) ซึ่งปฏิบัติงานประจำอยู่ใน (บริษัท อนุรักษ์สิ่งแวดล้อม จำกัด)

ประวัติส่วนตัว	ประวัติการศึกษา	ประวัติการขึ้นทะเบียนสภาวิชาชีพ	ผลงานที่เกี่ยวกับการจัดทำรายงานการประเมินผลกระทบสิ่งแวดล้อมหรือที่เกี่ยวข้องกับด้านสิ่งแวดล้อม	ผลการพิจารณา	
				ให้ความเห็นชอบ (จำนวน)	ไม่ให้ความเห็นชอบ (จำนวน)
ชื่อ-สกุล..... อายุ..... ที่อยู่ปัจจุบัน..... สถานที่ทำงานประจำ..... เบอร์โทรศัพท์..... อีเมล.....	1.ปริญญา..... สาขา..... จากมหาวิทยาลัย..... ปีที่จบการศึกษา พ.ศ.....	1.ขึ้นทะเบียนสภา..... ประเภท/สาขา..... เลขที่ใบอนุญาต..... ขึ้นทะเบียนเมื่อวันที่.....	มีผลงานในช่วงใบอนุญาตสุดท้ายระหว่างปีพ.ศ.....ถึง.....รวม.....โครงการ ได้แก่ 1.ผลงานรายงานการประเมินผลกระทบสิ่งแวดล้อม รวม.....โครงการ 1.1 ผลงาน EHIA รวม.....โครงการ - โครงการอุตสาหกรรม.....โครงการ 1.2 ผลงาน EIA รวม.....โครงการ - โครงการพลังงาน.....โครงการ 1.3 ผลงาน IEE รวม.....โครงการ - โครงการอาคาร.....โครงการ 2. ผลงานที่เกี่ยวกับด้านสิ่งแวดล้อม รวม.....โครงการ 2.1 Monitor.....โครงการ 2.2 รายงาน.....โครงการ	1.ผลงานรายงานการประเมินผลกระทบสิ่งแวดล้อม รวม...โครงการ 1.1 EHIA รวม.....โครงการ - โครงการอุตสาหกรรม...โครงการ 1.2 ผลงาน EIA รวม.....โครงการ - โครงการพลังงาน..โครงการ 1.3 ผลงาน IEE รวม.....โครงการ - โครงการอาคาร.....โครงการ 2. ผลงานที่เกี่ยวกับด้านสิ่งแวดล้อม รวม.....โครงการ 2.1 Monitor.....โครงการ 2.2 รายงาน.....โครงการ	1.ผลงานรายงานการประเมินผลกระทบสิ่งแวดล้อม รวม.....โครงการ 1.1 EHIA รวม.....โครงการ - โครงการอุตสาหกรรม...โครงการ 1.2 ผลงาน EIA รวม.....โครงการ - โครงการพลังงาน..โครงการ 1.3 ผลงาน IEE รวม.....โครงการ - โครงการอาคาร.....โครงการ 2. ผลงานที่เกี่ยวกับด้านสิ่งแวดล้อม รวม.....โครงการ 2.1 Monitor.....โครงการ 2.2 รายงาน.....โครงการ

- ตัวอย่าง -

บัญชีแสดงรายชื่อ ผลงาน ของผู้จัดทำรายงานการประเมินผลกระทบล้วงมบุคคลธรรมดา
ซึ่งรับผิดชอบในการทำรายงานเกี่ยวกับรายงานการประเมินผลกระทบล้วงม
และผลงานที่เกี่ยวข้องกับล้วงมอื่นๆ (ถ้ามี)
พร้อมด้วยเอกสารหลักฐาน
(แบบ บค. 2)

บัญชีแสดงรายชื่อ ผลงาน ของผู้จัดทำรายงานการประเมินผลกระทบสิ่งแวดล้อมบุคคลธรรมดา
(นายอนุรักษ์ สิ่งแวดล้อม) ซึ่งปฏิบัติงานประจำอยู่ใน (บริษัท อนุรักษ์สิ่งแวดล้อม จำกัด)

ลำดับ ที่ (1)	เลขที่โครงการ ในระบบ Smart EIA Plus (2)	ชื่องาน (3)	พ.ศ. (4)	เจ้าของโครงการ (5)	หน้าที่ความรับผิดชอบ (6)	ผลการพิจารณาโครงการ (7)
1. ผลงานรายงานการประเมินผลกระทบสิ่งแวดล้อม						
1.1	ผลงาน EHIA					
(1)	00001	รายงานการประเมินผลกระทบสิ่งแวดล้อมโครงการอุตสาหกรรม ที่ตั้งโครงการ..... จัดทำรายงานโดย.....	2560	การนิคมอุตสาหกรรม แห่งประเทศไทย	- ผู้จัดทำรายงานฯ บุคคลธรรมดา - ศึกษาด้านคุณภาพน้ำ	ได้รับความเห็นชอบแล้ว
1.2	ผลงาน EIA					
(1)	00002	รายงานการประเมินผลกระทบสิ่งแวดล้อมโครงการโรงไฟฟ้าพลัง ความร้อน ที่ตั้งโครงการ..... จัดทำรายงานโดย.....	2561	การไฟฟ้าฝ่ายผลิตแห่ง ประเทศไทย	- ศึกษาคุณภาพน้ำในเวศวิทยาและ การประมง - ประเมินผลกระทบและ เสนอมาตรการด้านคุณภาพน้ำ	ไม่ได้รับความเห็นชอบ
1.3	ผลงาน IEE					
(1)	00003	รายงานการประเมินผลกระทบสิ่งแวดล้อมโครงการอาคาร ที่ตั้งโครงการ..... จัดทำรายงานโดย.....	2562	การเคหะแห่งชาติ	- เจ้าหน้าที่ซึ่งปฏิบัติงานประจำ - ศึกษาเรื่องการใช้ประโยชน์ที่ดิน	อยู่ระหว่างกระบวนการพิจารณา
2. ผลงานที่เกี่ยวข้องกับด้านสิ่งแวดล้อม						
2.1	รายงาน Monitor					
(1)	00004	รายงาน Monitor โครงการคมนาคม ที่ตั้งโครงการ..... จัดทำรายงานโดย.....	2562	การรถไฟแห่งประเทศไทย	- ผู้จัดทำรายงานฯ บุคคลธรรมดา	เจ้าของโครงการเห็นชอบ และได้นำส่ง รายงานแก่หน่วยงานอนุญาตแล้ว

คำอธิบายวิธีการกรอกแบบสรุปผลงาน/โครงการ
ของผู้จัดทำรายงานการประเมินผลกระทบสิ่งแวดล้อมเพื่อรับผิดชอบในการทำรายงานฯ

แบบสรุปผลงาน/โครงการ

1. ลำดับที่ : ให้จัดลำดับผลงานเป็นหมวดหมู่ เช่น ผลงานรายงานการประเมินผลกระทบสิ่งแวดล้อมที่เสนอ สผ. หรือผลงานที่เกี่ยวกับด้านสิ่งแวดล้อม เรียงลำดับผลงานในหมวดหมู่นั้น ตามปี พ.ศ. ตั้งแต่อดีตจนถึงปัจจุบัน
2. เลขที่โครงการในระบบ Smart EIA Plus : ให้ระบุเลขที่โครงการที่กำหนดในระบบ Smart EIA Plus ของ สผ.
3. ชื่องาน/โครงการ/สถานที่ตั้งโครงการ : ให้ระบุชื่องาน/โครงการ สถานที่ตั้งโครงการเป็นภาษาไทยหรือภาษาอังกฤษแล้วแต่กรณี ทั้งนี้ หากเป็นโครงการด้านเหมืองแร่ให้ระบุเลขที่คำขอประทานบัตรด้วย
4. พ.ศ. : ปีที่ระบุในหนังสือรับรองการจัดทำรายงานฯ หรือปีที่เสนอผลงานให้หน่วยงานเจ้าของโครงการพิจารณา
5. เจ้าของโครงการ : ให้ระบุชื่อผู้ว่าจ้างในการทำงานหรือโครงการศึกษานั้น
6. หน้าที่ความรับผิดชอบ : ให้ระบุหน้าที่และความรับผิดชอบของผู้เสนอขอเป็นผู้จัดทำรายงานการประเมินผลกระทบสิ่งแวดล้อมในการดำเนินงานโครงการนั้น เช่น ผู้จัดทำรายงานการประเมินผลกระทบสิ่งแวดล้อมบุคคลธรรมดา ผู้ชำนาญการ เจ้าหน้าที่ประจำ ศึกษาและประเมินผลกระทบสิ่งแวดล้อมด้านธรณีวิทยา ศึกษาและประเมินผลกระทบสิ่งแวดล้อมด้านป่าไม้ และสัตว์ป่า เป็นต้น ในกรณีที่รับผิดชอบในฐานะผู้จัดทำรายงานการประเมินผลกระทบสิ่งแวดล้อมเพื่อรับผิดชอบในการจัดทำรายงานรายงานการประเมินผลกระทบสิ่งแวดล้อม ให้ระบุว่า รับผิดชอบในฐานะผู้จัดทำรายงานการประเมินผลกระทบสิ่งแวดล้อม หรือหากมีหน้าที่อื่นๆ ก็ให้อธิบายลักษณะงาน และชื่อตำแหน่งให้ชัดเจน
7. ผลการพิจารณาโครงการ : ให้ระบุหน่วยงานใดเป็นผู้พิจารณาผลงานหรือรายงานฯ ของโครงการนั้น และระบุผลการพิจารณา เช่น ได้รับความเห็นชอบ ไม่ได้รับความเห็นชอบ อยู่ระหว่างกระบวนการพิจารณา และอยู่ระหว่างการแก้ไขรายงานตามมติ คชก. เป็นต้น

- ตัวอย่าง -

บัญชีแสดงรายละเอียดประสบการณ์การปฏิบัติงานด้านการส่งเสริมและรักษาคุณภาพสิ่งแวดล้อม
หรือด้านอื่นที่เกี่ยวข้องกับการส่งเสริมและรักษาคุณภาพสิ่งแวดล้อม พร้อมด้วยเอกสารหลักฐาน
(แบบ บค. 3)

บัญชีแสดงรายละเอียดประสบการณ์การปฏิบัติงานด้านการส่งเสริม
และรักษาคุณภาพสิ่งแวดล้อมหรือด้านอื่นที่เกี่ยวข้องกับการส่งเสริมและรักษาคุณภาพสิ่งแวดล้อม
ของผู้จัดทำรายงานการประเมินผลกระทบสิ่งแวดล้อมบุคคลธรรมดา (นายอนุรักษ์ สิ่งแวดล้อม)

ลำดับที่	ระยะเวลาในการ ปฏิบัติงาน	ชื่อบริษัท/หน่วยงาน	ตำแหน่ง	หน้าที่ความรับผิดชอบ
1	1 เมษายน 2560 – 1 เมษายน 2561	บริษัท ที่ปรึกษาดีเด่น จำกัด	นักวิชาการ สิ่งแวดล้อม	- ศึกษาด้านคุณภาพน้ำ
2	2 เมษายน 2561 – 1 เมษายน 2562	บริษัท ที่ปรึกษาดีเด่น จำกัด	นักวิชาการ สิ่งแวดล้อมอาวุโส	- ประเมินผลกระทบสิ่งแวดล้อม - เสนอมาตรการด้านคุณภาพน้ำ - ผู้อำนวยการโครงการ
3	2 เมษายน 2562 – 1 เมษายน 2563	บริษัท ที่ปรึกษาดีเด่น จำกัด	ผู้อำนวยการ	- ผู้อำนวยการ - ผู้เชี่ยวชาญด้านสิ่งแวดล้อม - ผู้อำนวยการโครงการ

- ตัวอย่าง -

หนังสือรับรองการเป็นกรรมการบริหารของบริษัทมหาชนจำกัด หรือกรรมการผู้จัดการ หรือผู้จัดการของบริษัทจำกัด หรือดำรงตำแหน่งอื่นใดที่มีลักษณะคล้ายคลึงกัน ของผู้จัดทำรายงานการประเมินผลกระทบต่อสิ่งแวดล้อมบุคคลธรรมดา ซึ่งเป็นกรรมการบริหาร หรือกรรมการผู้จัดการ ผู้จัดการ หรือตำแหน่งอื่นใดที่มีลักษณะคล้ายคลึงกัน

(แบบ บค. 4)

หนังสือรับรองการเป็นกรรมการบริหารของบริษัทมหาชนจำกัด หรือกรรมการผู้จัดการ หรือผู้จัดการ
ของบริษัทจำกัด หรือดำรงตำแหน่งอื่นใดที่มีลักษณะคล้ายคลึงกัน ของผู้จัดทำรายงานการประเมิน
ผลกระทบต่อสิ่งแวดล้อมบุคคลธรรมดาซึ่งเป็นกรรมการบริหาร หรือกรรมการผู้จัดการ ผู้จัดการ
หรือตำแหน่งอื่นใดที่มีลักษณะคล้ายคลึงกัน

ที่.....

ชื่อบริษัท/หน่วยงาน.....

ที่ตั้ง.....

.....

.....

วันที่.....

(..... ระบุชื่อบริษัท/หน่วยงาน.....) ตั้งอยู่เลขที่.....

ขอรับรองว่า นาย..... เป็น..... (ระบุชื่อตำแหน่ง เช่น กรรมการบริหารของบริษัท
มหาชนจำกัด หรือกรรมการผู้จัดการ หรือผู้จัดการของบริษัทจำกัด หรือดำรงตำแหน่งอื่นใดที่มีลักษณะ
คล้ายคลึงกัน เป็นต้น) ของ (..... ระบุชื่อบริษัท/หน่วยงาน.....) เมื่อวันที่.....
ถึงวันที่.....

.....
(.....)

ตำแหน่ง.....

ประทับตรานิติบุคคล (ถ้ามี)

- ตัวอย่าง -

บัญชีรายละเอียดประวัติการได้รับใบอนุญาตเป็นผู้จัดทำรายงานการประเมินผลกระทบต่อสิ่งแวดล้อมบุคคลธรรมดา
(แบบ บค. 5)

- ตัวอย่าง-

แบบ บค. 5

บัญชีรายละเอียดประวัติการได้รับใบอนุญาตเป็นผู้จัดทำรายงานการประเมินผลกระทบต่อสิ่งแวดล้อมบุคคลธรรมดา
(นายอนุรักษ์... สิ่งแวดล้อม)

ไม่เคยได้รับใบอนุญาต

เคยได้รับใบอนุญาตมาแล้ว.....1.....ครั้ง

ลำดับที่	ระยะเวลาที่ได้รับอนุญาต	ชื่อบริษัท/หน่วยงาน
1	15 ตุลาคม 2565 – 1 เมษายน 2566	บริษัท ที่ปรึกษาทีเด่น จำกัด
2		
3		
...		

- ตัวอย่าง -

หนังสือรับรองผู้จัดทำรายงานการประเมินผลกระทบต่อสิ่งแวดล้อมบุคคลธรรมดา
ว่าเป็นผู้ปฏิบัติงานประจำอยู่ในนิติบุคคลผู้ขอรับ/ขอต่ออายุใบอนุญาต
(แบบ บค. 6)

หนังสือรับรองผู้จัดทำรายงานการประเมินผลกระทบสิ่งแวดล้อมบุคคลธรรมดา
ว่าเป็นผู้ปฏิบัติงานประจำอยู่ในนิติบุคคลผู้ขอรับ/ขอต่ออายุใบอนุญาต

ที่.....

ชื่อบริษัท/หน่วยงาน.....

ที่ตั้ง.....

.....

.....

วันที่.....

(..... ระบุชื่อบริษัท/หน่วยงาน.....) ตั้งอยู่เลขที่.....

ขอรับรองว่า นาย..... ผู้เสนอขอเป็นผู้จัดทำรายงานการประเมินผลกระทบ
สิ่งแวดล้อมบุคคลธรรมดาเป็นผู้ปฏิบัติงานประจำอยู่ใน (..... ระบุชื่อบริษัท/หน่วยงาน.....) เพียงแห่งเดียว

.....
(.....)

ผู้เสนอขอเป็นผู้จัดทำรายงาน
การประเมินผลกระทบสิ่งแวดล้อมบุคคลธรรมดา

.....
(.....)

ตำแหน่ง.....

ประทับตรานิติบุคคล (ถ้ามี)

- ตัวอย่าง -

หนังสือรับรองผู้จัดทำรายงานการประเมินผลกระทบสิ่งแวดล้อม
ว่าไม่เป็นผู้ปฏิบัติงานประจำอยู่ในนิติบุคคลผู้ได้รับใบอนุญาต
(แบบ บค. 7)

หนังสือรับรองผู้จัดทำรายงานการประเมินผลกระทบสิ่งแวดล้อมบุคคลธรรมดา
ว่าไม่เป็นผู้ปฏิบัติงานประจำอยู่ในนิติบุคคลผู้ได้รับใบอนุญาต

ที่.....

นาย.....

ที่ตั้ง.....

.....

.....

วันที่.....

ข้าพเจ้านาย.....ผู้เสนอขอเป็นผู้จัดทำรายงาน
การประเมินผลกระทบสิ่งแวดล้อมบุคคลธรรมดาขอรับรองว่าไม่เป็นผู้ปฏิบัติงานประจำอยู่ในนิติบุคคลผู้ได้รับ
ใบอนุญาต

.....

(.....)

ผู้เสนอขอเป็นผู้จัดทำรายงาน
การประเมินผลกระทบสิ่งแวดล้อมบุคคลธรรมดา

เอกสารประกอบการขอรับ/ขอต่ออายุใบอนุญาตเป็นผู้จัดทำรายงานการประเมินผลกระทบสิ่งแวดล้อมประเภทนิติบุคคล

นิติบุคคลที่ประสงค์จะขอรับ/ขอต่ออายุใบอนุญาต ให้ยื่นคำขอรับ/ขอต่ออายุใบอนุญาตต่อเลขาธิการ พร้อมด้วยข้อมูล เอกสารหรือหลักฐานที่มีการรับรองความถูกต้องแล้ว ดังต่อไปนี้

- คำขอรับ/ขอต่ออายุใบอนุญาตเป็นผู้จัดทำรายงานการประเมินผลกระทบสิ่งแวดล้อมประเภทนิติบุคคล
 - กรณีสถาบันอุดมศึกษาหรือสถาบันวิจัย ให้ยื่นหนังสือรับรองการจัดตั้ง พร้อมวัตถุประสงค์
 - กรณีหน่วยงานของรัฐ ให้ยื่นหนังสือรับรองการจัดตั้ง
 - กรณีบริษัทมหาชนจำกัด หรือบริษัทจำกัด ต้องประกอบด้วย
 - (1) หนังสือรับรองของนายทะเบียนหุ้นส่วนบริษัท แสดงการเป็นบริษัทมหาชนจำกัด หรือบริษัทจำกัด โดยให้ยื่นบัญชีแสดงรายชื่อและสัญชาติของกรรมการบริษัททุกคน พร้อมทั้งรายชื่อและสัญชาติของผู้ถือหุ้นทุกคน
 - (2) หนังสือรับรองการเป็นกรรมการบริหารของบริษัทมหาชน หรือกรรมการผู้จัดการ หรือผู้จัดการของบริษัทจำกัด หรือดำรงตำแหน่งอื่นใดที่มีลักษณะคล้ายคลึงกัน ของผู้จัดทำรายงานการประเมินผลกระทบสิ่งแวดล้อมบุคคลธรรมดา (แบบ นต. 1)
- บัญชีแสดงรายชื่อ คุณวุฒิ ผลงาน และประสบการณ์ ของผู้จัดทำรายงานการประเมินผลกระทบสิ่งแวดล้อมบุคคลธรรมดา (แบบ นต. 2) พร้อมด้วยเอกสารหลักฐานที่แสดงว่าเป็นผู้ดำเนินการ เช่น หนังสือรับรองการจัดทำรายงานฯ เป็นต้น
- บัญชีแสดงรายชื่อ ผลงาน ของผู้จัดทำรายงานการประเมินผลกระทบสิ่งแวดล้อมบุคคลธรรมดา (แบบ นต. 3)
- บัญชีแสดงรายชื่อ คุณวุฒิ ผลงาน และประสบการณ์ ของเจ้าหน้าที่ซึ่งปฏิบัติงานประจำ (แบบ นต. 4) พร้อมด้วยเอกสารหลักฐานที่แสดงว่าเป็นผู้ดำเนินการ เช่น หนังสือรับรองการจัดทำรายงานฯ เป็นต้น
- บัญชีแสดงรายชื่อ ผลงาน ของเจ้าหน้าที่ซึ่งปฏิบัติงานประจำ (แบบ นต. 5)
- บัญชีแสดงรายละเอียดผลงาน ที่เกี่ยวกับการจัดทำรายงานการประเมินผลกระทบสิ่งแวดล้อม หรือที่เกี่ยวข้องกับด้านสิ่งแวดล้อม ของนิติบุคคลผู้ขอรับ/ขอต่ออายุใบอนุญาตฯ (แบบ นต. 6) พร้อมด้วยเอกสารหลักฐานที่แสดงว่าเป็นผู้ดำเนินการ เช่น หนังสือรับรองการจัดทำรายงานฯ เป็นต้น
- บัญชีแสดงรายละเอียดประสบการณ์การปฏิบัติงานด้านการส่งเสริมและรักษาคุณภาพสิ่งแวดล้อม หรือด้านอื่นที่เกี่ยวข้องกับการส่งเสริมและรักษาคุณภาพสิ่งแวดล้อม ของนิติบุคคลผู้ขอรับ/ขอต่ออายุใบอนุญาตฯ (แบบ นต. 7) พร้อมด้วยเอกสารหลักฐาน เช่น หนังสือรับรองการทำงาน สำเนาสัญญาจ้าง เป็นต้น
- หนังสือรับรองการอยู่ประจำของผู้จัดทำรายงานการประเมินผลกระทบสิ่งแวดล้อมบุคคลธรรมดา และเจ้าหน้าที่ซึ่งปฏิบัติงานประจำอยู่ในนิติบุคคลผู้ขอรับ/ขอต่ออายุใบอนุญาต (แบบ นต. 8) (ต้องแสดงก่อนสม. แจ้งให้ชำระค่าธรรมเนียม)
- เอกสารหนังสือแสดงว่าผู้ขอรับ/ขอต่ออายุใบอนุญาตเป็นผู้แทนนิติบุคคลหรือเป็นผู้มีอำนาจทำการแทนนิติบุคคลกรณีนิติบุคคลเป็นผู้ขออนุญาต หรือหนังสือมอบอำนาจกรณีผู้ขอรับใบอนุญาตไม่ใช่ผู้มีอำนาจลงนามแทนนิติบุคคล
- เอกสารแสดงความพร้อมองค์กรของนิติบุคคลผู้ขอรับ/ขอต่ออายุใบอนุญาต (แบบ นต. 9)

- ตัวอย่าง -

คำขอรับ/ขอต่ออายุใบอนุญาตเป็นผู้จัดทำรายงานการประเมินผลกระทบสิ่งแวดล้อมประเภทนิติบุคคล

- ตัวอย่าง -

แบบคำขอรับ/ขอต่อใบอนุญาตประเภทนิติบุคคล

เลขรับที่
วันที่
ลายมือชื่อ.....ผู้รับคำขอ
(สำหรับเจ้าหน้าที่กรอก)

คำขอรับ/ขอต่ออายุใบอนุญาตเป็นผู้จัดทำรายงานการประเมินผลกระทบสิ่งแวดล้อม
ประเภทนิติบุคคล

เขียนที่.....สผ.....
วันที่.....15.....เดือน.....ธันวาคม.....พ.ศ.....2565.....

ขอรับใบอนุญาต ขอต่อใบอนุญาต

ผู้ขอเป็นผู้จัดทำรายงานการประเมินผลกระทบสิ่งแวดล้อมประเภทนิติบุคคล

ชื่อนิติบุคคล.....บริษัท อนุรักษ์สิ่งแวดล้อม จำกัด.....

เป็นนิติบุคคลประเภท

สถาบันอุดมศึกษาหรือสถาบันวิจัย

ซึ่งมีฐานะเป็นนิติบุคคลตาม.....และมีวัตถุประสงค์เพื่อการศึกษา วิจัย และพัฒนา

หน่วยงานของรัฐ

ซึ่งมีฐานะเป็นนิติบุคคลตาม.....

บริษัทมหาชนจำกัด หรือบริษัทจำกัด

จดทะเบียนเมื่อ.....1 มกราคม 2540.....ทะเบียนเลขที่.....111111111111.....

ทุนจดทะเบียนที่ชำระแล้ว จำนวน.....1,500,000.....บาท (ตั้งแต่ ๑ ล้านบาทขึ้นไป) มีจำนวนหุ้น

ของผู้มีสัญชาติไทยถือหุ้น จำนวน.....1,000,000.....บาท (ไม่น้อยกว่าร้อยละห้าสิบเอ็ด) ซึ่งมี

สิทธิในการออกเสียงและจำหน่ายได้แล้วทั้งหมด และมีกรรมการและกรรมการผู้มีอำนาจลงนามผูกพันเป็นผู้มีสัญชาติ
ไทยมากกว่ากึ่งหนึ่ง

๑) สำนักงานตั้งอยู่เลขที่.....118/1.....ตรอก/ซอย.....-.....ถนน.....พระรามที่ 6.....

ตำบล/แขวง.....สามเสนใน.....อำเภอ/เขต.....พญาไท.....จังหวัด.....กรุงเทพฯ.....

รหัสไปรษณีย์.....10400.....โทรศัพท์.....02-265-6500.....โทรสาร.....02-265-6616.....

Email.....mail@gmail.com.....Website.....www.สิ่งแวดล้อม1.com.....

๒) สถานที่ติดต่อ / ส่งเอกสาร ที่อยู่เดียวกับสำนักงาน ใช้ที่อยู่ดังนี้

เลขที่.....ตรอก/ซอย.....ถนน.....

ตำบล/แขวง.....อำเภอ/เขต.....จังหวัด.....

รหัสไปรษณีย์.....โทรศัพท์.....โทรสาร.....

Email.....Website.....

๓) ประวัติการได้รับใบอนุญาตเป็นผู้จัดทำรายงานการประเมินผลกระทบสิ่งแวดล้อมนิติบุคคล

ไม่เคย

เคย

ซึ่งได้รับใบอนุญาตเป็นผู้จัดทำรายงานการประเมินผลกระทบสิ่งแวดล้อมนิติบุคคล มาแล้ว.....ครั้ง โดยในรอบใบอนุญาตสุดท้าย ตั้งแต่วันที่.....เดือน.....พ.ศ.....ถึงวันที่.....เดือน.....พ.ศ..... ตามใบอนุญาตเลขที่.....และผู้ได้รับใบอนุญาตดังกล่าว

ไม่เคยถูกแจ้งเตือน

เคยถูกแจ้งเตือนมาแล้ว.....ครั้ง

ครั้งสุดท้ายเมื่อวันที่.....เดือน.....พ.ศ.....

ไม่เคยถูกสั่งพักใบอนุญาต

เคยถูกสั่งพักใบอนุญาตมาแล้ว.....ครั้ง

ครั้งสุดท้ายระหว่างวันที่.....เดือน.....พ.ศ.....

ถึงวันที่.....เดือน.....พ.ศ.....

ไม่เคยถูกสั่งเพิกถอนใบอนุญาต

เคยถูกสั่งเพิกถอนใบอนุญาตมาแล้ว.....ครั้ง

ครั้งสุดท้ายเมื่อวันที่.....เดือน.....พ.ศ.....

กรณีถูกเพิกถอนใบอนุญาตเพราะมีส่วนร่วมในการจัดทำหรือให้การรับรองรายงานการประเมินผลกระทบสิ่งแวดล้อมในส่วนที่เป็นเท็จหรือเจตนาปกปิดข้อเท็จจริงอันเป็นสาระสำคัญ แต่ระยะเวลาได้ล่วงพ้นไปแล้วไม่น้อยกว่าสามปีนับแต่วันที่ถูกสั่งเพิกถอนใบอนุญาต หรือกรณีถูกสั่งพักใช้หรือเพิกถอนใบอนุญาตเพราะมีส่วนร่วมในการจัดทำหรือให้การรับรองรายงานการประเมินผลกระทบสิ่งแวดล้อมด้วยความประมาทเลินเล่อหรือบกพร่องในสาระสำคัญ จนอาจเป็นเหตุให้ทางราชการได้รับความเสียหาย แต่ระยะเวลาได้ล่วงพ้นไปแล้วไม่น้อยกว่าหนึ่งปีนับแต่วันที่ถูกสั่งพักใช้หรือเพิกถอนใบอนุญาต

๔) มีผู้จัดทำรายงานการประเมินผลกระทบสิ่งแวดล้อมบุคคลธรรมดา ประจำนิติบุคคล ผู้ขอรับใบอนุญาตฯ จำนวน.....1.....คน (อย่างน้อย ๑ คน)

๕) มีรายชื่อเจ้าหน้าที่ประจำนิติบุคคลผู้ขอรับใบอนุญาตฯ จำนวน.....5.....คน (อย่างน้อย ๔ คน)

๖) เอกสารหรือหลักฐานต่างๆ ที่เกี่ยวข้องที่มีการรับรองความถูกต้องแล้ว ดังนี้

กรณีสถาบันอุดมศึกษาหรือสถาบันวิจัย ให้ยื่นหนังสือรับรองการจัดตั้ง พร้อมวัตถุประสงค์

กรณีหน่วยงานของรัฐ ให้ยื่นหนังสือรับรองการจัดตั้ง

กรณีบริษัทมหาชนจำกัด หรือบริษัทจำกัด ต้องประกอบด้วย

(๑) หนังสือรับรองของนายทะเบียนหุ้นส่วนบริษัท แสดงการเป็นบริษัทมหาชนจำกัด หรือบริษัทจำกัด โดยให้ยื่นบัญชีแสดงรายชื่อและสัญชาติของกรรมการบริษัททุกคน พร้อมทั้งรายชื่อและสัญชาติของผู้ถือหุ้นทุกคน

(๒) หนังสือรับรองการเป็นกรรมการบริหารของบริษัทมหาชน หรือกรรมการผู้จัดการ หรือผู้จัดการของบริษัทจำกัด หรือดำรงตำแหน่งอื่นใดที่มีลักษณะคล้ายคลึงกัน ของผู้จัดทำรายงานการประเมินผลกระทบสิ่งแวดล้อมบุคคลธรรมดา

บัญชีแสดงรายชื่อ คุณวุฒิ ผลงาน และประสบการณ์ ของผู้จัดทำรายงานการประเมินผล
กระทบสิ่งแวดล้อมบุคคลธรรมดา พร้อมด้วยเอกสารหลักฐาน

บัญชีแสดงรายชื่อ คุณวุฒิ ผลงาน และประสบการณ์ ของเจ้าหน้าที่ซึ่งปฏิบัติงานประจำ พร้อม
ด้วยเอกสารหลักฐาน

บัญชีแสดงรายละเอียดผลงาน ที่เกี่ยวกับการจัดทำรายงานการประเมินผลกระทบสิ่งแวดล้อม
หรือที่เกี่ยวกับด้านสิ่งแวดล้อม ของนิติบุคคลผู้ขอรับใบอนุญาตฯ พร้อมด้วยเอกสารหลักฐาน

บัญชีแสดงรายละเอียดประสบการณ์การปฏิบัติงานด้านการส่งเสริมและรักษาคุณภาพ
สิ่งแวดล้อมหรือด้านอื่นที่เกี่ยวข้องกับการส่งเสริมและรักษาคุณภาพสิ่งแวดล้อม พร้อมด้วยเอกสารหลักฐาน

เอกสารหนังสือแสดงว่าผู้ขอรับใบอนุญาตเป็นผู้แทนนิติบุคคลหรือเป็นผู้มีอำนาจทำการแทนนิติ
บุคคลกรณีนิติบุคคลเป็นผู้ขออนุญาต หรือหนังสือมอบอำนาจกรณีผู้ขอรับใบอนุญาตไม่ใช่ผู้มีอำนาจลงนามแทนนิติ
บุคคล

เอกสารอื่นๆ (ถ้ามี)

ข้าพเจ้ายินยอมให้เลขาธิการหรือผู้ซึ่งเลขาธิการมอบหมาย เข้าถึงข้อมูลดังต่อไปนี้

(๑) เลขบัตรประจำตัวประชาชน กรณีบุคคลธรรมดาเป็นผู้ขออนุญาต

(๒) ชื่อ และเลขทะเบียนนิติบุคคล กรณีนิติบุคคลเป็นผู้ขออนุญาต และ

(๓) เลขที่ใบอนุญาต และวันที่ออกใบอนุญาตประกอบวิชาชีพหรือใบอนุญาตประกอบกิจการ

ลายมือชื่อ..... **อนุรักษ์...สิ่งแวดล้อม**.....ผู้ยื่นคำขอ

(**นายอนุรักษ์...สิ่งแวดล้อม**)

หมายเหตุ

- ใส่เครื่องหมาย ในช่อง หน้าข้อความให้ตรงกับความจริง
- การลงลายมือชื่อผู้ยื่นคำขอ ให้ผู้มีอำนาจลงนามของนิติบุคคลเป็นผู้ลงนาม
- กรณีบริษัทมหาชนจำกัด หรือบริษัทจำกัด ให้ประทับตรานิติบุคคล

- ตัวอย่าง -

หนังสือรับรองการเป็นกรรมการบริหารของบริษัทมหาชนจำกัด หรือกรรมการผู้จัดการ หรือผู้จัดการของบริษัทจำกัด หรือดำรงตำแหน่งอื่นใดที่มีลักษณะคล้ายคลึงกัน ของผู้จัดทำรายงานการประเมินผลกระทบต่อสิ่งแวดล้อมบุคคลธรรมดา ซึ่งเป็นกรรมการบริหาร หรือกรรมการผู้จัดการ ผู้จัดการ หรือตำแหน่งอื่นใดที่มีลักษณะคล้ายคลึงกัน
(แบบ นต. 1)

- ตัวอย่าง -

แบบ นต. 1

หนังสือรับรองการเป็นกรรมการบริหารของบริษัทมหาชนจำกัด หรือกรรมการผู้จัดการ หรือผู้จัดการ
ของบริษัทจำกัด หรือดำรงตำแหน่งอื่นใดที่มีลักษณะคล้ายคลึงกัน ของผู้จัดทำรายงานการประเมิน
ผลกระทบต่อสิ่งแวดล้อมบุคคลธรรมดาซึ่งเป็นกรรมการบริหาร หรือกรรมการผู้จัดการ ผู้จัดการ
หรือตำแหน่งอื่นใดที่มีลักษณะคล้ายคลึงกัน

ที่.....

ชื่อบริษัท/หน่วยงาน.....

ที่ตั้ง.....

.....

.....

วันที่.....

(.....ระบุชื่อบริษัท/หน่วยงาน.....) ตั้งอยู่เลขที่.....

ขอรับรองว่า นาย..... เป็น.....(ระบุชื่อตำแหน่ง เช่น กรรมการบริหารของ
บริษัทมหาชนจำกัด หรือกรรมการผู้จัดการ หรือผู้จัดการของบริษัทจำกัด หรือดำรงตำแหน่งอื่นใดที่มีลักษณะ
คล้ายคลึงกัน เป็นต้น) ของ (.....ระบุชื่อบริษัท/หน่วยงาน.....) เมื่อวันที่.....
ถึงวันที่.....

.....

(.....)

ตำแหน่ง.....

ประทับตรานิติบุคคล (ถ้ามี)

- ตัวอย่าง -

บัญชีแสดงรายชื่อ คุณวุฒิ ผลงาน และประสบการณ์
ของผู้จัดทำรายงานการประเมินผลกระทบล้วงมบุคคลธรรมดา พร้อมด้วยเอกสารหลักฐาน
(แบบ นต. 2)

บัญชีแสดงรายชื่อ คุณวุฒิ ผลงาน และประสบการณ์ ของผู้จัดทำรายงานการประเมินผลกระทบสิ่งแวดล้อมบุคคลธรรมดา
(นายอนุรักษ์...สิ่งแวดล้อม) ซึ่งปฏิบัติงานประจำอยู่ใน (บริษัท อนุรักษ์สิ่งแวดล้อม จำกัด)

ประวัติส่วนตัว	ประวัติการศึกษา	ประวัติการขึ้นทะเบียนสภาวิชาชีพ	ผลงานที่เกี่ยวกับการจัดทำรายงานการประเมินผลกระทบสิ่งแวดล้อมหรือที่เกี่ยวข้องกับด้านสิ่งแวดล้อม	ผลการพิจารณา	
				ให้ความเห็นชอบ (จำนวน)	ไม่ให้ความเห็นชอบ (จำนวน)
ชื่อ-สกุล..... อายุ..... ที่อยู่ปัจจุบัน..... สถานที่ทำงานประจำ..... เบอร์โทรศัพท์..... อีเมล.....	1.ปริญญา..... สาขา..... จากมหาวิทยาลัย..... ปีที่จบการศึกษา พ.ศ.....	1.ขึ้นทะเบียนสภา..... ประเภท/สาขา..... เลขที่ใบอนุญาต..... ขึ้นทะเบียนเมื่อวันที่.....	มีผลงานในช่วงใบอนุญาตสุดท้ายระหว่างปีพ.ศ.....ถึง.....รวม.....โครงการ ได้แก่ 1.ผลงานรายงานการประเมินผลกระทบสิ่งแวดล้อม รวม.....โครงการ 1.1 ผลงาน EHIA รวม.....โครงการ - โครงการอุตสาหกรรม.....โครงการ 1.2 ผลงาน EIA รวม.....โครงการ - โครงการพลังงาน.....โครงการ 1.3 ผลงาน IEE รวม.....โครงการ - โครงการอาคาร.....โครงการ 2. ผลงานที่เกี่ยวกับด้านสิ่งแวดล้อม รวม.....โครงการ 2.1 Monitor.....โครงการ 2.2 รายงาน.....โครงการ	1.ผลงานรายงานการประเมินผลกระทบสิ่งแวดล้อม รวม...โครงการ 1.1 EHIA รวม.....โครงการ - โครงการอุตสาหกรรม...โครงการ 1.2 ผลงาน EIA รวม.....โครงการ - โครงการพลังงาน...โครงการ 1.3 ผลงาน IEE รวม.....โครงการ - โครงการอาคาร.....โครงการ 2. ผลงานที่เกี่ยวกับด้านสิ่งแวดล้อม รวม.....โครงการ 2.1 Monitor.....โครงการ 2.2 รายงาน.....โครงการ	1.ผลงานรายงานการประเมินผลกระทบสิ่งแวดล้อม รวม.....โครงการ 1.1 EHIA รวม.....โครงการ - โครงการอุตสาหกรรม...โครงการ 1.2 ผลงาน EIA รวม.....โครงการ - โครงการพลังงาน...โครงการ 1.3 ผลงาน IEE รวม.....โครงการ - โครงการอาคาร.....โครงการ 2. ผลงานที่เกี่ยวกับด้านสิ่งแวดล้อม รวม.....โครงการ 2.1 Monitor.....โครงการ 2.2 รายงาน.....โครงการ

- ตัวอย่าง -

บัญชีแสดงรายชื่อ ผลงาน ของผู้จัดทำรายงานการประเมินผลกระทบต่อสิ่งแวดล้อม
(แบบ นต. 3)

บัญชีแสดงรายชื่อ ผลงาน ของผู้จัดทำรายงานการประเมินผลกระทบสิ่งแวดล้อมบุคคลธรรมดา
(นายอนุรักษ์ สิ่งแวดล้อม) ซึ่งปฏิบัติงานประจำอยู่ใน (บริษัท อนุรักษ์สิ่งแวดล้อม จำกัด)

ลำดับ ที่ (1)	เลขที่โครงการ ในระบบ Smart EIA Plus (2)	ชื่องาน (3)	พ.ศ. (4)	เจ้าของโครงการ (5)	หน้าที่ความรับผิดชอบ (6)	ผลการพิจารณาโครงการ (7)
1. ผลงานรายงานการประเมินผลกระทบสิ่งแวดล้อม						
1.1	ผลงาน EHIA					
(1)	00001	รายงานการประเมินผลกระทบสิ่งแวดล้อมโครงการอุตสาหกรรม ที่ตั้งโครงการ..... จัดทำรายงานโดย.....	2560	การนิคมอุตสาหกรรม แห่งประเทศไทย	- ผู้จัดทำรายงานฯ บุคคลธรรมดา - ศึกษาด้านคุณภาพน้ำ	ได้รับความเห็นชอบแล้ว
1.2	ผลงาน EIA					
(1)	00002	รายงานการประเมินผลกระทบสิ่งแวดล้อมโครงการโรงไฟฟ้าพลัง ความร้อน ที่ตั้งโครงการ..... จัดทำรายงานโดย.....	2561	การไฟฟ้าฝ่ายผลิตแห่ง ประเทศไทย	- ศึกษาคุณภาพน้ำในเวศวิทยาและ การประมง - ประเมินผลกระทบและ เสนอมาตรการด้านคุณภาพน้ำ	ไม่ได้รับความเห็นชอบ
1.3	ผลงาน IEE					
(1)	00003	รายงานการประเมินผลกระทบสิ่งแวดล้อมโครงการอาคาร ที่ตั้งโครงการ..... จัดทำรายงานโดย.....	2562	การเคหะแห่งชาติ	- เจ้าหน้าที่ซึ่งปฏิบัติงานประจำ - ศึกษาเรื่องการใช้ประโยชน์ที่ดิน	อยู่ระหว่างกระบวนการพิจารณา
2. ผลงานที่เกี่ยวข้องกับด้านสิ่งแวดล้อม						
2.1	รายงาน Monitor					
(1)	00004	รายงาน Monitor โครงการคมนาคม ที่ตั้งโครงการ..... จัดทำรายงานโดย.....	2562	การรถไฟแห่งประเทศไทย	- ผู้จัดทำรายงานฯ บุคคลธรรมดา	เจ้าของโครงการเห็นชอบ และได้นำส่ง รายงานแก่หน่วยงานอนุญาตแล้ว

- ตัวอย่าง -

บัญชีแสดงรายชื่อ คุณวุฒิ ผลงาน และประสบการณ์
ของเจ้าหน้าที่ซึ่งปฏิบัติงานประจำ พร้อมด้วยเอกสารหลักฐาน
(แบบ นต. 4)

- ตัวอย่าง -

แบบ นต. 4

บัญชีแสดงรายชื่อ คุณวุฒิ ผลงาน และประสบการณ์ ของเจ้าหน้าที่ซึ่งปฏิบัติงานประจำ
(นายร่วมใจ รักษาสิ่งแวดล่อม) ซึ่งปฏิบัติงานประจำอยู่ใน (บริษัท อนุรักษ์สิ่งแวดล้อม จำกัด)

ประวัติส่วนตัว	ประวัติการศึกษา	ประวัติการขึ้นทะเบียนสภาวิชาชีพ	ผลงานที่เกี่ยวกับการจัดทำรายงานการประเมินผลกระทบสิ่งแวดล้อมหรือที่เกี่ยวข้องกับด้านสิ่งแวดล้อม	ผลการพิจารณา	
				ให้ความเห็นชอบ (จำนวน)	ไม่ให้ความเห็นชอบ (จำนวน)
ชื่อ-สกุล..... อายุ..... ที่อยู่ปัจจุบัน..... สถานที่ทำงานประจำ..... เบอร์โทรศัพท์..... อีเมล.....	1. ปริญญา..... สาขา..... จากมหาวิทยาลัย..... ปีที่จบการศึกษา พ.ศ.....	1. ขึ้นทะเบียนสภา..... ประเภท/สาขา..... เลขที่ใบอนุญาต..... ขึ้นทะเบียนเมื่อวันที่.....	มีผลงานในช่วงใบอนุญาตสุดท้ายระหว่างปีพ.ศ.....ถึง.....รวม.....โครงการ ได้แก่ 1.ผลงานรายงานการประเมินผลกระทบสิ่งแวดล้อม รวม.....โครงการ 1.1 ผลงาน EHIA รวม.....โครงการ - โครงการอุตสาหกรรม.....โครงการ 1.2 ผลงาน EIA รวม.....โครงการ - โครงการพลังงาน.....โครงการ 1.3 ผลงาน IEE รวม.....โครงการ - โครงการอาคาร.....โครงการ 2. ผลงานที่เกี่ยวกับด้านสิ่งแวดล้อม รวม.....โครงการ 2.1 Monitor.....โครงการ 2.2 รายงาน.....โครงการ	1.ผลงานรายงานการประเมินผลกระทบสิ่งแวดล้อม รวม.....โครงการ 1.1 EHIA รวม.....โครงการ - โครงการอุตสาหกรรม.....โครงการ 1.2 ผลงาน EIA รวม.....โครงการ - โครงการพลังงาน.....โครงการ 1.3 ผลงาน IEE รวม.....โครงการ - โครงการอาคาร.....โครงการ 2. ผลงานที่เกี่ยวกับด้านสิ่งแวดล้อม รวม.....โครงการ 2.1 Monitor.....โครงการ 2.2 รายงาน.....โครงการ	1.ผลงานรายงานการประเมินผลกระทบสิ่งแวดล้อม รวม.....โครงการ 1.1 EHIA รวม.....โครงการ - โครงการอุตสาหกรรม.....โครงการ 1.2 ผลงาน EIA รวม.....โครงการ - โครงการพลังงาน.....โครงการ 1.3 ผลงาน IEE รวม.....โครงการ - โครงการอาคาร.....โครงการ 2. ผลงานที่เกี่ยวกับด้านสิ่งแวดล้อม รวม.....โครงการ 2.1 Monitor.....โครงการ 2.2 รายงาน.....โครงการ

- ตัวอย่าง -

บัญชีแสดงรายชื่อ ผลงาน ของเจ้าหน้าที่ซึ่งปฏิบัติงานประจำ พร้อมด้วยเอกสารหลักฐาน
(แบบ นต. 5)

- ตัวอย่าง -

แบบ นต. 5

บัญชีแสดงรายชื่อ ผลงาน ของเจ้าหน้าที่ซึ่งปฏิบัติงานประจำ
(นายร่วมใจ รักษาสิ่งแวดล่อม) ซึ่งปฏิบัติงานประจำอยู่ใน (บริษัท อนุรักษ์สิ่งแวดล่อม จำกัด)

ลำดับ ที่ (1)	เลขที่โครงการ ในระบบ Smart EIA Plus (2)	ชื่องาน (3)	พ.ศ. (4)	เจ้าของโครงการ (5)	หน้าที่ความรับผิดชอบ (6)	ผลการพิจารณาโครงการ (7)
1. ผลงานรายงานการประเมินผลกระทบสิ่งแวดล้อม						
1.1 ผลงาน EHIA						
(1)	00001	รายงานการประเมินผลกระทบสิ่งแวดล้อมโครงการอุตสาหกรรม ที่ตั้งโครงการ..... จัดทำรายงานโดย.....	2560	การนิคมอุตสาหกรรม แห่งประเทศไทย	- ผู้จัดทำรายงานฯ บุคคลธรรมดา - ศึกษาด้านคุณภาพน้ำ	ได้รับความเห็นชอบแล้ว
1.2 ผลงาน EIA						
(1)	00002	รายงานการประเมินผลกระทบสิ่งแวดล้อมโครงการโรงไฟฟ้าพลัง ความร้อน ที่ตั้งโครงการ..... จัดทำรายงานโดย.....	2561	การไฟฟ้าฝ่ายผลิตแห่ง ประเทศไทย	- ศึกษาคุณภาพน้ำนิเวศวิทยาและ การประมง - ประเมินผลกระทบและ เสนอมาตรการด้านคุณภาพน้ำ	ไม่ได้รับความเห็นชอบ
1.3 ผลงาน IEE						
(1)	00003	รายงานการประเมินผลกระทบสิ่งแวดล้อมโครงการอาคาร ที่ตั้งโครงการ..... จัดทำรายงานโดย.....	2562	การเคหะแห่งชาติ	- เจ้าหน้าที่ซึ่งปฏิบัติงานประจำ - ศึกษาเรื่องการใช้ประโยชน์ที่ดิน	อยู่ระหว่างกระบวนการพิจารณา
2. ผลงานที่เกี่ยวกับด้านสิ่งแวดล้อม						
2.1 รายงาน Monitor						
(1)	00004	รายงาน Monitor โครงการคมนาคม ที่ตั้งโครงการ..... จัดทำรายงานโดย.....	2562	การรถไฟแห่งประเทศไทย	- ผู้จัดทำรายงานฯ บุคคลธรรมดา	เจ้าของโครงการเห็นชอบ และได้นำส่ง รายงานแก่หน่วยงานอนุญาตแล้ว

- ตัวอย่าง -

บัญชีแสดงรายละเอียดผลงาน ที่เกี่ยวกับการจัดทำรายงานการประเมินผลกระทบล้าง
หรือที่เกี่ยวกับด้านสิ่งแวดล้อม ของนิติบุคคลผู้ขอรับ/ขอต่ออายุใบอนุญาตฯ พร้อมด้วยเอกสารหลักฐาน
(แบบ นต. 6)

- ตัวอย่าง -

แบบ นต. 6

บัญชีแสดงรายละเอียดผลงาน ที่เกี่ยวกับการจัดทำรายงานการประเมินผลกระทบสิ่งแวดล้อม
หรือที่เกี่ยวกับด้านสิ่งแวดล้อม ของนิติบุคคลผู้ขอรับ/ขอต่ออายุใบอนุญาตฯ (บริษัท อนุรักษ์สิ่งแวดล้อม จำกัด)

ชื่อบริษัท/หน่วยงาน	ใบอนุญาต	ผู้จัดทำรายงานการประเมินผลกระทบสิ่งแวดล้อมบุคคลธรรมดา และเจ้าหน้าที่ซึ่งปฏิบัติงานประจำ	ผลงานที่เกี่ยวกับการจัดทำรายงานการประเมินผลกระทบสิ่งแวดล้อมหรือที่เกี่ยวข้องกับด้านสิ่งแวดล้อม	ผลการพิจารณา	
				ให้ความเห็นชอบ (จำนวน)	ไม่ให้ความเห็นชอบ (จำนวน)
ชื่อบริษัท/หน่วยงาน..... ที่อยู่ปัจจุบัน..... เบอร์โทรศัพท์..... อีเมล.....	มีอายุใบอนุญาต กำหนด.....ปี ตั้งแต่วันที่..... เดือน..... พ.ศ. ถึงวันที่..... เดือน..... พ.ศ.	1. มีผู้จัดทำรายงานการประเมินผลกระทบสิ่งแวดล้อมบุคคลธรรมดา รวม.....คน 2. มีเจ้าหน้าที่ซึ่งปฏิบัติงานประจำ รวม.....คน	มีผลงานในช่วงใบอนุญาตสุดท้ายระหว่างปีพ.ศ.....ถึง.....รวม.....โครงการ ได้แก่ 1. ผลงานรายงานการประเมินผลกระทบสิ่งแวดล้อมรวม.....โครงการ 1.1 ผลงาน EHIA รวม.....โครงการ - โครงการอุตสาหกรรม...โครงการ 1.2 ผลงาน EIA รวม.....โครงการ - โครงการพลังงาน..โครงการ 1.3 ผลงาน IEE รวม.....โครงการ - โครงการอาคาร.....โครงการ 2. ผลงานที่เกี่ยวกับด้านสิ่งแวดล้อมรวม.....โครงการ 2.1 Monitor.....โครงการ 2.2 รายงาน.....โครงการ	1. ผลงานรายงานการประเมินผลกระทบสิ่งแวดล้อมรวม...โครงการ 1.1 EHIA รวม.....โครงการ - โครงการอุตสาหกรรม...โครงการ 1.2 ผลงาน EIA รวม.....โครงการ - โครงการพลังงาน..โครงการ 1.3 ผลงาน IEE รวม.....โครงการ - โครงการอาคาร.....โครงการ 2. ผลงานที่เกี่ยวกับด้านสิ่งแวดล้อม รวม.....โครงการ 2.1 Monitor.....โครงการ 2.2 รายงาน.....โครงการ	1. ผลงานรายงานการประเมินผลกระทบสิ่งแวดล้อมรวม.....โครงการ 1.1 EHIA รวม.....โครงการ - โครงการอุตสาหกรรม...โครงการ 1.2 ผลงาน EIA รวม.....โครงการ - โครงการพลังงาน..โครงการ 1.3 ผลงาน IEE รวม.....โครงการ - โครงการอาคาร.....โครงการ 2. ผลงานที่เกี่ยวกับด้านสิ่งแวดล้อม รวม.....โครงการ 2.1 Monitor.....โครงการ 2.2 รายงาน.....โครงการ

- ตัวอย่าง -

แบบ นต. 6 (ต่อ)

บัญชีแสดงรายละเอียดผลงาน ที่เกี่ยวกับการจัดทำรายงานการประเมินผลกระทบสิ่งแวดล้อม
หรือที่เกี่ยวกับด้านสิ่งแวดล้อม ของนิติบุคคลผู้ขอรับใบอนุญาตฯ (บริษัท อนุรักษ์สิ่งแวดล้อม จำกัด) (ต่อ)

ลำดับ ที่ (1)	เลขที่โครงการ ในระบบ Smart EIA Plus (2)	ชื่องาน (3)	พ.ศ. (4)	เจ้าของโครงการ (5)	หน้าที่ความรับผิดชอบ (6)	ผลการพิจารณาโครงการ (7)
1. ผลงานรายงานการประเมินผลกระทบสิ่งแวดล้อม						
1.1 ผลงาน EHIA						
(1)	00001	รายงานการประเมินผลกระทบสิ่งแวดล้อมโครงการอุตสาหกรรม ที่ตั้งโครงการ..... จัดทำรายงานโดย.....	2560	การนิคมอุตสาหกรรม แห่งประเทศไทย	- ผู้จัดทำรายงานฯ บุคคลธรรมดา - ศึกษาด้านคุณภาพน้ำ	ได้รับความเห็นชอบแล้ว
1.2 ผลงาน EIA						
(1)	00002	รายงานการประเมินผลกระทบสิ่งแวดล้อมโครงการโรงไฟฟ้าพลัง ความร้อน ที่ตั้งโครงการ..... จัดทำรายงานโดย.....	2561	การไฟฟ้าฝ่ายผลิตแห่ง ประเทศไทย	- ศึกษาคุณภาพน้ำนิเวศวิทยาและ การประมง - ประเมินผลกระทบและ เสนอมาตรการด้านคุณภาพน้ำ	ไม่ได้รับความเห็นชอบ
1.3 ผลงาน JEE						
(1)	00003	รายงานการประเมินผลกระทบสิ่งแวดล้อมโครงการอาคาร ที่ตั้งโครงการ..... จัดทำรายงานโดย.....	2562	การเคหะแห่งชาติ	- เจ้าหน้าที่ซึ่งปฏิบัติงานประจำ - ศึกษาเรื่องการใช้ประโยชน์ที่ดิน	อยู่ระหว่างกระบวนการพิจารณา
2. ผลงานที่เกี่ยวกับด้านสิ่งแวดล้อม						
2.1 รายงาน Monitor						
(1)	00004	รายงาน Monitor โครงการคมนาคม ที่ตั้งโครงการ..... จัดทำรายงานโดย.....	2562	การรถไฟแห่งประเทศไทย	- ผู้จัดทำรายงานฯ บุคคลธรรมดา	เจ้าของโครงการเห็นชอบ และได้นำส่ง รายงานแก่หน่วยงานอนุญาตแล้ว

- ตัวอย่าง -

บัญชีแสดงรายละเอียดประสบการณ์การปฏิบัติงานด้านการส่งเสริมและรักษาคุณภาพสิ่งแวดล้อม
หรือด้านอื่นที่เกี่ยวข้องกับการส่งเสริมและรักษาคุณภาพสิ่งแวดล้อม ของนิติบุคคลผู้ขอรับ/ขอต่ออายุใบอนุญาตฯ
พร้อมด้วยเอกสารหลักฐาน
(แบบ นต. 7)

บัญชีแสดงรายละเอียดประสบการณ์การปฏิบัติงานด้านการส่งเสริมและรักษาคุณภาพสิ่งแวดล้อมหรือด้านอื่นที่เกี่ยวข้องกับการส่งเสริมและรักษาคุณภาพสิ่งแวดล้อม ของนิติบุคคลผู้ขอรับ/ขอต่ออายุใบอนุญาตฯ
(บริษัท อนุรักษ์สิ่งแวดล้อม จำกัด)

ลำดับที่	ระยะเวลา	ประสบการณ์การปฏิบัติงานด้านการส่งเสริมและรักษาคุณภาพสิ่งแวดล้อมหรือด้านอื่นที่เกี่ยวข้องกับการส่งเสริมและรักษาคุณภาพสิ่งแวดล้อม
1	1 เมษายน 2560 – 1 เมษายน 2562	- ควบคุมระบบบำบัดน้ำเสีย
2	2 เมษายน 2562 – 1 เมษายน 2565	- จัดทำรายงาน Monitor - จัดทำรายงาน EIA
3	2 เมษายน 2565 – 1 เมษายน 2568	- จัดทำรายงาน SEA - จัดทำรายงาน EHIA - จัดทำรายงาน EIA

- ตัวอย่าง -

หนังสือรับรองการอยู่ประจำของผู้จัดทำรายงานการประเมินผลกระทบต่อสิ่งแวดล้อมคุณธรรมดา
และเจ้าหน้าที่ซึ่งปฏิบัติงานประจำอยู่ในนิติบุคคลผู้ขอรับ/ขอต่ออายุใบอนุญาต
(แบบ นต. 8)

หนังสือรับรองการอยู่ประจำของผู้จัดทำรายงานการประเมินผลกระทบสิ่งแวดล้อมบุคคลธรรมดา
และเจ้าหน้าที่ซึ่งปฏิบัติงานประจำอยู่ในนิติบุคคลผู้ขอรับ/ขอต่ออายุใบอนุญาต

ที่..... ชื่อบริษัท/หน่วยงาน.....

ที่ตั้ง.....

วันที่.....

..... (ชื่อบริษัท/หน่วยงาน) ขอรับรองว่าผู้มีรายชื่อต่อไปนี้ปัจจุบันปฏิบัติงานประจำ
ที่..... (ชื่อบริษัท/หน่วยงาน) ไม่เคยมีส่วนร่วมในการจัดทำหรือให้การรับรองรายงานการประเมิน
ผลกระทบสิ่งแวดล้อมในส่วนที่เป็นเท็จหรือเจตนาปกปิดข้อเท็จจริงอันเป็นสาระสำคัญ และไม่เคยมีส่วนร่วมในการ
จัดทำหรือให้การรับรองรายงานการประเมินผลกระทบสิ่งแวดล้อมด้วยความประมาทเลินเล่อหรือบกพร่องใน
สาระสำคัญจนอาจเป็นเหตุให้ทางราชการได้รับความเสียหาย

ผู้เสนอขอเป็นผู้จัดทำรายงานการประเมินผลกระทบสิ่งแวดล้อมบุคคลธรรมดาที่เป็นกรรมการบริหาร
ของบริษัทมหาชนจำกัด หรือกรรมการผู้จัดการ หรือผู้จัดการของบริษัทจำกัด หรือดำรงตำแหน่งอื่นใดที่มีลักษณะคล้ายคลึงกัน

1. นาย.....
2. นาย.....
3. ...

ผู้เสนอขอเป็นผู้จัดทำรายงานการประเมินผลกระทบสิ่งแวดล้อมบุคคลธรรมดา

1. นาย.....
2. นาย.....
3. ...

ผู้เสนอขอเป็นเจ้าหน้าที่ประจำ

1. นาย.....
2. นาย.....
3. ...

.....
(.....)

ตำแหน่ง.....

ประทับตรานิติบุคคล (ถ้ามี)

- ตัวอย่าง -

เอกสารแสดงความพร้อมใจของนิติบุคคลผู้ขอรับ/ขอต่ออายุใบอนุญาต
(แบบ นต. 9)

เอกสารแสดงความพร้อมองค์กรของนิติบุคคลผู้ขอรับ/ขอต่ออายุใบอนุญาต

1. ความพร้อมขององค์กร

1) ข้อมูลนิติบุคคล

... (ให้ระบุข้อมูลของนิติบุคคล เช่น ข้อมูลทั่วไปเกี่ยวกับองค์กร, ประวัติการก่อตั้ง, การบริหารจัดการ, ประสบการณ์ และความเชี่ยวชาญ เป็นต้น)
.....
.....
.....
.....
.....

2) แผนผังองค์กร

... (ให้จัดทำแผนผังที่แสดงถึงโครงสร้างขององค์กร) ...

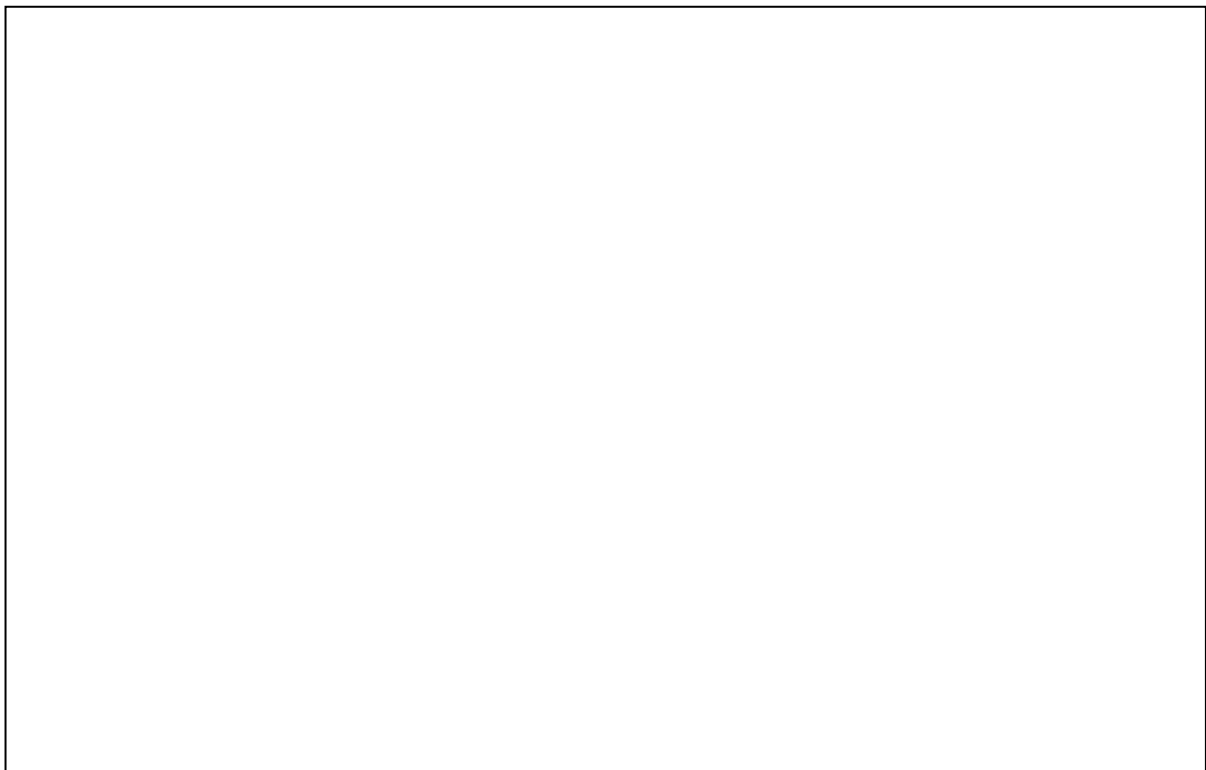

3) เจ้าหน้าที่ซึ่งปฏิบัติงานประจำ

... (ให้ระบุข้อมูลของเจ้าหน้าที่ซึ่งปฏิบัติงานประจำ เช่น ชื่อ-นามสกุล ตำแหน่ง และแผนกงาน เป็นต้น) ...

ชื่อ-นามสกุล	ตำแหน่ง	แผนกงาน
1.		
2.		
3.		
...		

4) การขึ้นทะเบียนกับสภาวิชาชีพ

... (ให้ระบุข้อมูลการขึ้นทะเบียนกับสภาวิชาชีพของผู้ขอรับใบอนุญาตเป็นผู้จัดทำรายงานการประเมินผลกระทบสิ่งแวดล้อม ประเภทบุคคลธรรมดา และเจ้าหน้าที่ซึ่งปฏิบัติงานประจำ เช่น รายชื่อเจ้าหน้าที่ และแนบเอกสารหลักฐานประกอบ (สำเนาใบอนุญาตประกอบวิชาชีพของสภาวิชาชีพตามที่กฎหมายบัญญัติ ซึ่งต้องมีสถานภาพเป็นสมาชิกและได้รับใบอนุญาตประกอบวิชาชีพของสภาวิชาชีพนั้นๆ พร้อมลงนามรับรองสำเนาความถูกต้อง)) ...

ลำดับ	ชื่อ-นามสกุล	หน่วยงานรับรอง	สาขา
1.			
2.			
3.			
...			

2. การพัฒนาบุคลากร การพัฒนาทีมงาน การพัฒนาวิชาชีพ

... (ให้ระบุข้อมูลการพัฒนาบุคลากร การพัฒนาทีมงาน การพัฒนาวิชาชีพ เช่น การอธิบาย หรือแผนผังแสดงแผนและผลการดำเนินงานที่เกี่ยวข้องกับการพัฒนาบุคลากร การพัฒนาวิชาชีพ โดยให้แสดงแผนและผลการดำเนินการที่เกี่ยวข้องกับการประเมินผลกระทบสิ่งแวดล้อม และแนบเอกสารหลักฐานประกอบ (หากมี)) ...

.....

.....

.....

.....

.....

3. การควบคุมคุณภาพ/การประเมินความพึงพอใจ

... (ให้ระบุข้อมูลการควบคุมคุณภาพ/การประเมินความพึงพอใจ เช่น การอธิบาย หรือแผนผังแสดงการควบคุมคุณภาพ/การประเมินความพึงพอใจ โดยแสดงรูปแบบ/ระบบ ขั้นตอน วิธีการทำงาน และผู้รับผิดชอบที่ชัดเจนในการควบคุมคุณภาพ/การประเมินความพึงพอใจ และแนบเอกสารหลักฐานประกอบ (หากมี))...

.....

.....

.....

.....

.....

4. การจัดการข้อมูล

... (ให้ระบุข้อมูลการจัดการข้อมูล เช่น การอธิบาย หรือแผนผังแสดงการจัดการข้อมูล โดยแสดงการจัดเก็บรายงาน/ผลงานที่ผ่านมา แสดงข้อมูลที่จำเป็น แสดงความจำเป็นในระบบการจัดทำรายงาน และข้อมูลที่เกี่ยวข้องกับการจัดทำรายงาน และแนบเอกสารหลักฐานประกอบ (หากมี))... ..

.....

.....

.....

.....

.....

5. ความพร้อมของสถานที่/อุปกรณ์/เครื่องมือ/การติดต่อประสานงาน

... (ให้ระบุข้อมูลความพร้อมของสถานที่/อุปกรณ์/เครื่องมือ/การติดต่อประสานงาน เช่น การอธิบาย หรือ
แผนผังแสดงความพร้อมของสถานที่/อุปกรณ์/เครื่องมือ/การติดต่อประสานงานและแนบเอกสารหลักฐาน
ประกอบ (หากมี)).....

.....

.....

.....

.....

.....

รูปภาพประกอบ เช่น สถานที่ทำงาน พนักงานและบุคลากรประจำสำนักงาน
เครื่องมือ และอุปกรณ์สำนักงาน เป็นต้น

4. การเปลี่ยนแปลงผู้จัดทำรายงานการประเมินผลกระทบสิ่งแวดล้อมบุคคลธรรมดา และเจ้าหน้าที่ซึ่งปฏิบัติงานประจำ รวมทั้ง การขอผ่อนผันในการจัดเตรียมเอกสาร

4. ขั้นตอนการเปลี่ยนแปลงผู้จัดทำรายงานการประเมินผลกระทบสิ่งแวดล้อมบุคคลธรรมดาและเจ้าหน้าที่ซึ่งปฏิบัติงานประจำ รวมทั้ง การขอผ่อนผันในการจัดเตรียมเอกสาร

4.1 กรณีที่ผู้รับใบอนุญาตเป็นผู้จัดทำรายงานการประเมินผลกระทบสิ่งแวดล้อมนิติบุคคล ประสงค์จะเปลี่ยนแปลงผู้จัดทำรายงานการประเมินผลกระทบสิ่งแวดล้อมบุคคลธรรมดาหรือเจ้าหน้าที่ซึ่งปฏิบัติงานประจำ โดยไม่ทำให้คุณสมบัติของนิติบุคคลเปลี่ยนแปลงไป ให้ยื่นคำขอต่อเลขาธิการภายใน 45 วัน นับแต่วันที่มีการเปลี่ยนแปลง พร้อมทั้งระบุรายชื่อบุคคลที่ประสงค์จะเปลี่ยนแปลง และข้อมูล เอกสารหรือหลักฐานที่เกี่ยวข้องกับบุคคลนั้น

4.2 เมื่อเจ้าหน้าที่ สผ. ตรวจสอบรายชื่อและคุณสมบัติของผู้จัดทำรายงานการประเมินผลกระทบสิ่งแวดล้อมบุคคลธรรมดาหรือเจ้าหน้าที่ซึ่งปฏิบัติงานประจำตามข้อ 4.1 แล้ว ให้แจ้งผลการพิจารณาให้ผู้รับใบอนุญาตทราบภายใน 30 วัน นับแต่วันที่เลขาธิการได้รับแจ้งรายชื่อบุคคลตามข้อ 1 และให้นำความในขั้นตอนการขอและการออกใบอนุญาตตาม ข้อ 3.1 ข้อ 3.2 และ ข้อ 3.3 มาใช้บังคับด้วยโดยอนุโลม

4.3 ในกรณีที่ผู้รับใบอนุญาตเป็นผู้จัดทำรายงานการประเมินผลกระทบสิ่งแวดล้อมนิติบุคคล รายใด มีผู้จัดทำรายงานการประเมินผลกระทบสิ่งแวดล้อมบุคคลธรรมดาหรือเจ้าหน้าที่ซึ่งปฏิบัติงานประจำไม่ครบจำนวนตามข้อ 2.2 (2) หรือ (3) ข้อ 2.3 หรือข้อ 2.4 (6) หรือ (7) แล้วแต่กรณี ให้หยุดจัดทำหรือให้การรับรองรายงานการประเมินผลกระทบสิ่งแวดล้อมทันที และมีหนังสือแจ้งให้เลขาธิการทราบภายใน 15 วัน นับแต่วันที่ผู้จัดทำรายงานหรือเจ้าหน้าที่ซึ่งปฏิบัติงานประจำไม่ครบจำนวน

4.4 ให้ผู้รับใบอนุญาตตามข้อ 4.3 ดำเนินการให้มีผู้จัดทำรายงานการประเมินผลกระทบสิ่งแวดล้อมบุคคลธรรมดาหรือเจ้าหน้าที่ซึ่งปฏิบัติงานประจำขึ้นใหม่จนครบตามจำนวนที่กำหนดไว้ และแจ้งรายชื่อผู้จัดทำรายงานการประเมินผลกระทบสิ่งแวดล้อมบุคคลธรรมดาหรือเจ้าหน้าที่ซึ่งปฏิบัติงานประจำต่อเลขาธิการภายใน 45 วัน นับแต่วันที่เลขาธิการได้รับแจ้งการมีผู้จัดทำรายงานการประเมินผลกระทบสิ่งแวดล้อมบุคคลธรรมดาหรือเจ้าหน้าที่ซึ่งปฏิบัติงานประจำไม่ครบจำนวน และให้นำความในข้อ 4.2 มาใช้บังคับด้วยโดยอนุโลม

4.5 กรณีที่ผู้รับใบอนุญาตไม่อาจดำเนินการให้มีผู้จัดทำรายงานการประเมินผลกระทบสิ่งแวดล้อมบุคคลธรรมดาหรือเจ้าหน้าที่ซึ่งปฏิบัติงานประจำได้ภายในกำหนดระยะเวลาตามข้อ 4.4 ให้ผู้รับใบอนุญาตมีหนังสือขอขยายระยะเวลา ในการนี้ เลขาธิการอาจขยายระยะเวลาออกไปได้อีกไม่เกิน 30 วัน

4.6 ในระหว่างดำเนินการเพื่อให้มีผู้จัดทำรายงานการประเมินผลกระทบสิ่งแวดล้อมบุคคลธรรมดาหรือเจ้าหน้าที่ซึ่งปฏิบัติงานประจำให้ครบจำนวนตามข้อ 4.3 ข้อ 4.4 และ ข้อ 4.5 ผู้รับใบอนุญาตเป็นผู้จัดทำรายงานการประเมินผลกระทบสิ่งแวดล้อมนิติบุคคล ที่มีเจ้าหน้าที่ซึ่งปฏิบัติงานประจำอย่างน้อย 2 คน จะยื่นคำขอผ่อนผัน พร้อมด้วยเหตุผลต่อเลขาธิการเพื่อให้ตนจัดเตรียมเอกสารที่เกี่ยวข้องเพื่อนำไปใช้ประกอบการจัดทำหรือให้การรับรองรายงานการประเมินผลกระทบสิ่งแวดล้อมไปพลางก่อนก็ได้ หากเลขาธิการเห็นว่ามีเหตุจำเป็นเพื่อประโยชน์ในการจัดทำหรือให้การรับรองรายงานการประเมินผลกระทบสิ่งแวดล้อมและไม่มีผลเสียหายต่อการจัดทำหรือให้การรับรองรายงานการประเมินผลกระทบสิ่งแวดล้อมที่กำลังดำเนินการอยู่ ให้มีหนังสือแจ้งผลการอนุญาตให้ผ่อนผันภายใน 45 วัน นับแต่วันที่ได้รับคำขอดังกล่าว โดยจะกำหนดเงื่อนไขให้ดำเนินการเพิ่มเติมด้วยก็ได้

ผังขั้นตอนการเปลี่ยนแปลงผู้จัดทำรายงานฯ บุคคลธรรมดาและเจ้าหน้าที่ซึ่งปฏิบัติงานประจำ
กรณีนิติบุคคลจะเปลี่ยนแปลงบุคคลธรรมดาหรือเจ้าหน้าที่ซึ่งปฏิบัติงานประจำ ซึ่งจำนวนยังครบถ้วน (1+4)

1. กรณีนิติบุคคลจะเปลี่ยนแปลงบุคคลธรรมดาหรือเจ้าหน้าที่ซึ่งปฏิบัติงานประจำ ซึ่งจำนวนยังครบถ้วน (1+4) ให้ยื่นคำขอภายใน 45 วันนับแต่วันที่ที่มีการเปลี่ยนแปลง พร้อมรายชื่อบุคคลที่จะเปลี่ยนแปลง และข้อมูลเอกสารหรือหลักฐาน

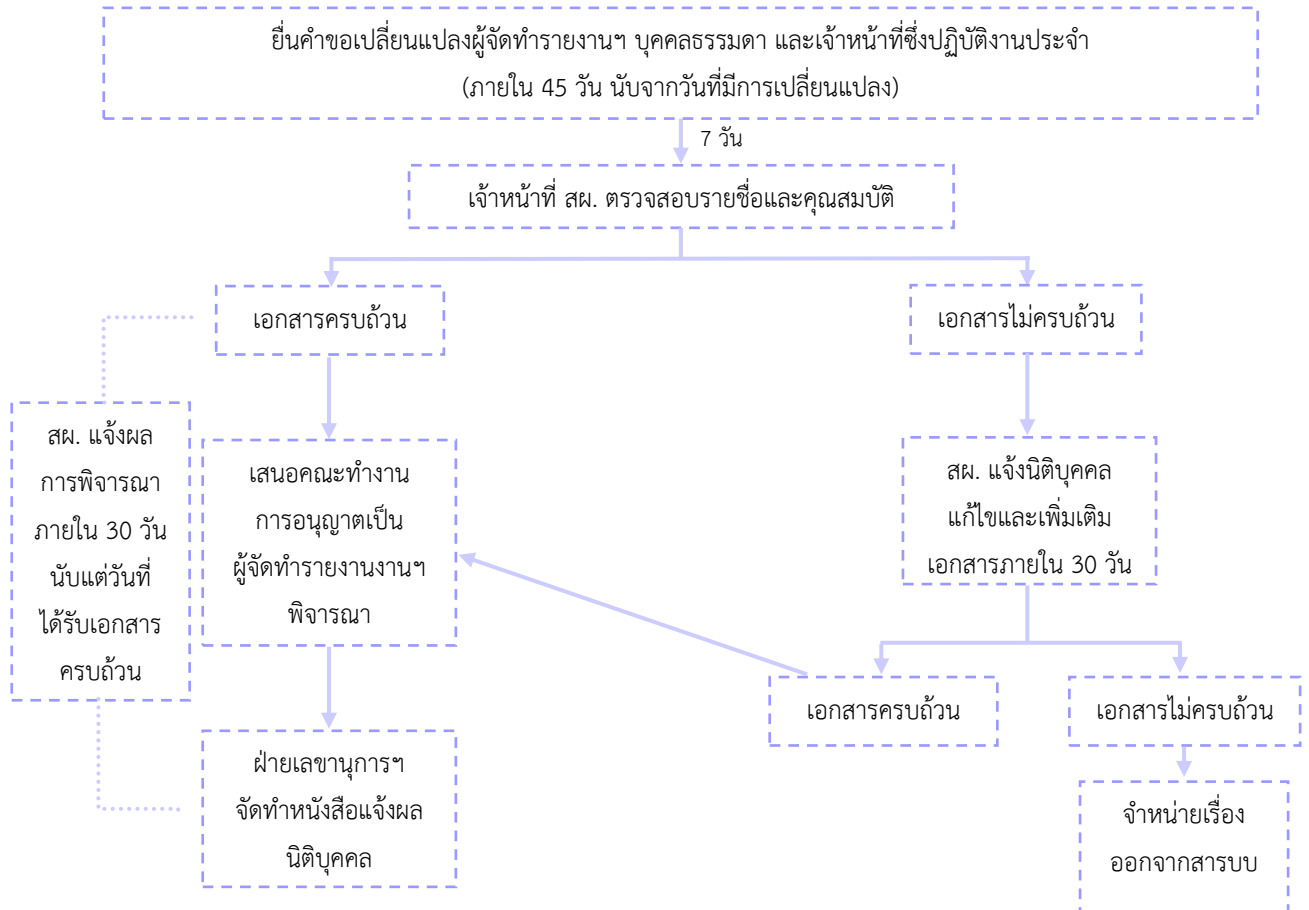

ผังขั้นตอนการเปลี่ยนแปลงผู้จัดทำรายงานฯ บุคคลธรรมดาและเจ้าหน้าที่ซึ่งปฏิบัติงานประจำ
 กรณีนิติบุคคลจะเปลี่ยนแปลงบุคคลธรรมดาหรือเจ้าหน้าที่ซึ่งปฏิบัติงานประจำ ซึ่งจำนวนไม่ครบถ้วน (น้อยกว่า1+4)

2. กรณีนิติบุคคลมีบุคคลธรรมดาหรือเจ้าหน้าที่ประจำซึ่งจำนวนไม่ครบถ้วน (น้อยกว่า 1+4) ให้หยุดจัดทำหรือให้การรับรองรายงานทันที และมีหนังสือแจ้งเลขธิการทราบภายใน 15 วัน นับแต่วันที่ผู้จัดทำรายงานหรือเจ้าหน้าที่ไม่ครบ

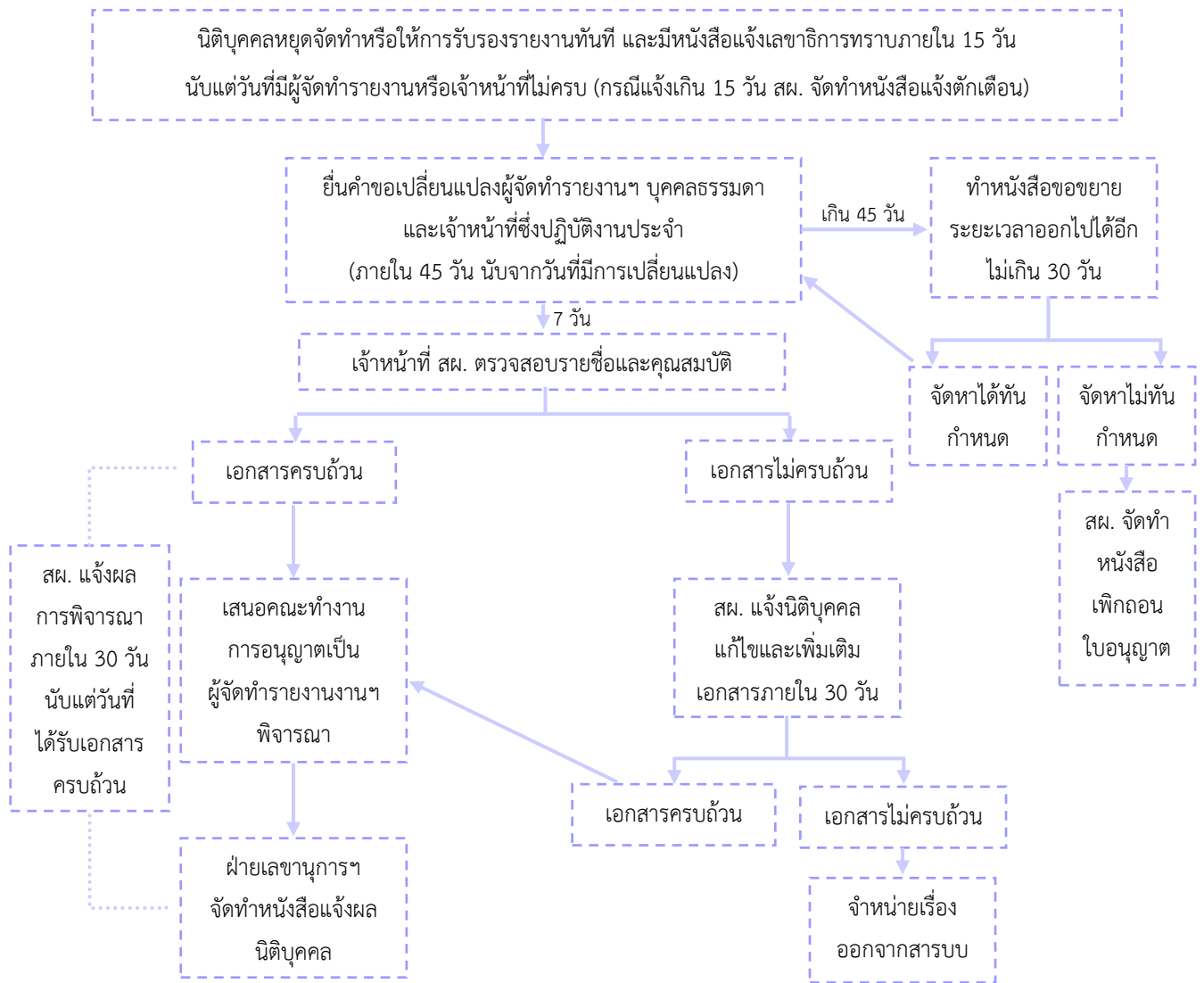

ผังขั้นตอนการขอผ่อนผันในการจัดเตรียมเอกสาร

3. กรณีระหว่างดำเนินการเพื่อให้มีผู้จัดทำรายงานให้ครบตามจำนวน นิติบุคคลที่มีเจ้าหน้าที่ประจำอย่างน้อย 2 คน จะยื่นคำขอผ่อนผันพร้อมด้วยเหตุผลต่อเลขาธิการ เพื่อจัดเตรียมเอกสารเพื่อใช้ประกอบในการจัดทำรายงานฯ

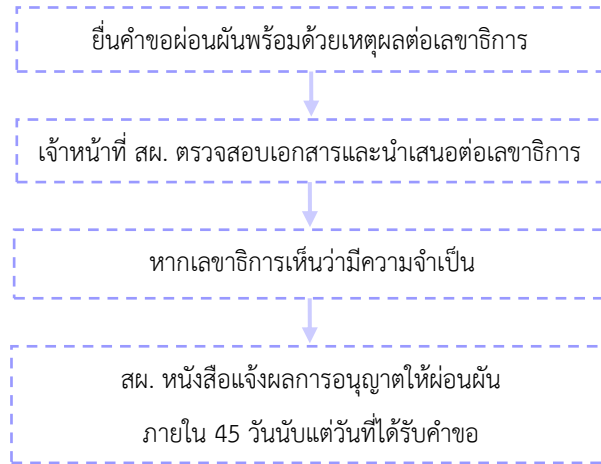

เอกสารประกอบการเปลี่ยนแปลงผู้จัดทำรายงานการประเมินผลกระทบล้างแวดล้อมบุคคลธรรมดา และเจ้าหน้าที่ซึ่งปฏิบัติงานประจำ ของผู้จัดทำรายงานการประเมินผลกระทบล้างแวดล้อมนิติบุคคล

ผู้จัดทำรายงานการประเมินผลกระทบล้างแวดล้อมนิติบุคคลที่ประสงค์ขอเพิ่มหรือถอนผู้จัดทำรายงานการประเมินผลกระทบล้างแวดล้อมบุคคลธรรมดาหรือเจ้าหน้าที่ซึ่งปฏิบัติงานประจำ แล้วแต่กรณี ให้ยื่นคำขอต่อเลขาธิการพร้อมด้วยข้อมูล เอกสารหรือหลักฐานที่มีการรับรองความถูกต้องแล้ว ดังต่อไปนี้

1. การขอเพิ่มผู้จัดทำรายงานการประเมินผลกระทบล้างแวดล้อมบุคคลธรรมดา

คำขอเปลี่ยนแปลงผู้จัดทำรายงานการประเมินผลกระทบล้างแวดล้อมบุคคลธรรมดา และเจ้าหน้าที่ซึ่งปฏิบัติงานประจำ ของผู้จัดทำรายงานการประเมินผลกระทบล้างแวดล้อมนิติบุคคล

สำเนาใบอนุญาตผู้จัดทำรายงานการประเมินผลกระทบล้างแวดล้อมบุคคลธรรมดา

ตารางสรุปแสดงรายชื่อคุณสมบัติ ผลงาน และประสบการณ์ ของผู้จัดทำรายงานการประเมินผลกระทบล้างแวดล้อมบุคคลธรรมดา พร้อมด้วยเอกสารหลักฐานที่แสดงว่าเป็นผู้ดำเนินการ เช่น หนังสือรับรองการจัดทำรายงานฯ เป็นต้น (แบบ ปป. 1)

บัญชีแสดงรายชื่อ ผลงาน ของผู้จัดทำรายงานการประเมินผลกระทบล้างแวดล้อมบุคคลธรรมดา (แบบ ปป. 2)

หนังสือรับรองผู้จัดทำรายงานการประเมินผลกระทบล้างแวดล้อมบุคคลธรรมดา และเจ้าหน้าที่ว่าเป็นผู้ปฏิบัติงานประจำอยู่ในนิติบุคคลผู้ขอรับใบอนุญาตเพียงแห่งเดียวเท่านั้น โดยแสดงเป็นบัญชีรายชื่อ กรณีขอเพิ่ม (แบบ ปป. 3)

หนังสือรับรองการเป็นกรรมการบริหารของบริษัทมหาชนจำกัด หรือกรรมการผู้จัดการ หรือผู้จัดการของบริษัทจำกัด หรือดำรงตำแหน่งอื่นใดที่มีลักษณะคล้ายคลึงกัน ของผู้จัดทำรายงานการประเมินผลกระทบล้างแวดล้อมบุคคลธรรมดาซึ่งเป็นกรรมการบริหาร หรือกรรมการผู้จัดการ ผู้จัดการ หรือตำแหน่งอื่นใดที่มีลักษณะคล้ายคลึงกัน (แบบ ปป. 4)

2. การขอลถอนผู้จัดทำรายงานการประเมินผลกระทบล้างแวดล้อมบุคคลธรรมดา

คำขอเปลี่ยนแปลงผู้จัดทำรายงานการประเมินผลกระทบล้างแวดล้อมบุคคลธรรมดา และเจ้าหน้าที่ซึ่งปฏิบัติงานประจำ ของผู้จัดทำรายงานการประเมินผลกระทบล้างแวดล้อมนิติบุคคล

หนังสือรับรองผู้จัดทำรายงานการประเมินผลกระทบล้างแวดล้อมบุคคลธรรมดา และเจ้าหน้าที่ว่าเป็นผู้ปฏิบัติงานประจำอยู่ในนิติบุคคลผู้ขอรับใบอนุญาตเพียงแห่งเดียวเท่านั้น โดยแสดงเป็นบัญชีรายชื่อ กรณีขอลถอน (แบบ ปป. 5)

เอกสารการพ้นสภาพการปฏิบัติงานประจำของผู้จัดทำรายงานการประเมินผลกระทบล้างแวดล้อมบุคคลธรรมดา

3. การขอเพิ่มเจ้าหน้าที่ซึ่งปฏิบัติงานประจำ

- คำขอเปลี่ยนแปลงผู้จัดทำรายงานการประเมินผลกระทบสิ่งแวดล้อมบุคคลธรรมดา และเจ้าหน้าที่ซึ่งปฏิบัติงานประจำของผู้จัดทำรายงานการประเมินผลกระทบสิ่งแวดล้อมนิติบุคคล
- บัญชีแสดงรายชื่อคุณวุฒิ ผลงาน และประสบการณ์ ของเจ้าหน้าที่ซึ่งปฏิบัติงานประจำ พร้อมด้วยเอกสารหลักฐานที่แสดงว่าเป็นผู้ดำเนินการ เช่น หนังสือรับรองการจัดทำรายงานฯ เป็นต้น (แบบ ปป. 6)
- บัญชีแสดงรายชื่อ ผลงาน ของเจ้าหน้าที่ซึ่งปฏิบัติงานประจำ (แบบ ปป. 7)
- หนังสือรับรองผู้จัดทำรายงานการประเมินผลกระทบสิ่งแวดล้อมบุคคลธรรมดา และเจ้าหน้าที่ว่า เป็นผู้ปฏิบัติงานประจำอยู่ในนิติบุคคลผู้ขอรับใบอนุญาตเพียงแห่งเดียวเท่านั้น โดยแสดงเป็นบัญชีรายชื่อ กรณีขอเพิ่ม (แบบ ปป. 3)

4. การขอลอนเจ้าหน้าที่ซึ่งปฏิบัติงานประจำ

- คำขอเปลี่ยนแปลงผู้จัดทำรายงานการประเมินผลกระทบสิ่งแวดล้อมบุคคลธรรมดา และเจ้าหน้าที่ซึ่งปฏิบัติงานประจำ ของผู้จัดทำรายงานการประเมินผลกระทบสิ่งแวดล้อมนิติบุคคล
- หนังสือรับรองผู้จัดทำรายงานการประเมินผลกระทบสิ่งแวดล้อมบุคคลธรรมดา และเจ้าหน้าที่ว่า เป็นผู้ปฏิบัติงานประจำอยู่ในนิติบุคคลผู้ขอรับใบอนุญาตเพียงแห่งเดียวเท่านั้น โดยแสดงเป็นบัญชีรายชื่อ กรณีขอลอน (แบบ ปป. 5)
- เอกสารการพ้นสภาพการปฏิบัติงานประจำของเจ้าหน้าที่ซึ่งปฏิบัติงานประจำ

- ตัวอย่าง -

คำขอเปลี่ยนแปลงผู้จัดทำรายงานการประเมินผลกระทบสิ่งแวดล้อมบุคคลธรรมดา
และเจ้าหน้าที่ซึ่งปฏิบัติงานประจำ ของผู้จัดทำรายงานการประเมินผลกระทบสิ่งแวดล้อมนิติบุคคล

-ตัวอย่าง-

แบบคำขอเปลี่ยนแปลงบุคคลธรรมดา
และเจ้าหน้าที่ประจำนิติบุคคล

เลขรับที่
วันที่.....
ลายมือชื่อ.....ผู้รับคำขอ (สำหรับเจ้าหน้าที่กรอก)

คำขอเปลี่ยนแปลงผู้จัดทำรายงานการประเมินผลกระทบสิ่งแวดล้อม
บุคคลธรรมดา และเจ้าหน้าที่ซึ่งปฏิบัติงานประจำ ของผู้จัดทำรายงานการประเมินผลกระทบสิ่งแวดล้อมนิติบุคคล

เขียนที่.....สผ.....

วันที่.....15.....เดือน.....มกราคม พ.ศ.....2566

ชื่อนิติบุคคล.....บริษัท อนุรักษ์สิ่งแวดล้อม จำกัด.....

ได้รับใบอนุญาตเป็นผู้จัดทำรายงานการประเมินผลกระทบสิ่งแวดล้อมนิติบุคคล ตามใบอนุญาตเลขที่.....99/2565
ตั้งแต่วันที่.....1.....เดือน.....ธันวาคม พ.ศ.....2565 ถึงวันที่.....30.....เดือน.....พฤศจิกายน พ.ศ.....2567

ขอเปลี่ยนแปลง ดังต่อไปนี้

๑) ขอเพิ่ม ผู้จัดทำรายงานการประเมินผลกระทบสิ่งแวดล้อมบุคคลธรรมดา จำนวน.....1.....คน

ลำดับ	ชื่อ - นามสกุล	เลขที่ใบอนุญาต	ลายมือชื่อ
๑.	นายอนุรักษ์ สิ่งแวดล้อม	97/2564	
๒.			
๓.			
...			

เจ้าหน้าที่ซึ่งปฏิบัติงานประจำ จำนวน.....1.....คน

ลำดับ	ชื่อ - นามสกุล	ลายมือชื่อ
๑.	นายร่วมใจ รักษาสิ่งแวดล้อม	
๒.		
๓.		
...		

๒. ขอดอน ผู้จัดทำรายงานการประเมินผลกระทบสิ่งแวดล้อมบุคคลธรรมดา จำนวน.....1.....คน

ลำดับ	ชื่อ - นามสกุล	เลขที่ใบอนุญาต
๑.	นางสาวผู้ชำนาญการ สิ่งแวดล้อม	98/2564
๒.		
๓.		
...		

เจ้าหน้าที่ซึ่งปฏิบัติงานประจำ จำนวน.....1.....คน

ลำดับ	ชื่อ - นามสกุล
๑.	นางสาวเจ้าหน้าที่ รักษาสิ่งแวดล้อม
๒.	
๓.	
...	

๓. เอกสารหรือหลักฐานประกอบคำขอเพิ่มหรือถอนผู้จัดทำรายงานการประเมินผลกระทบสิ่งแวดล้อมบุคคลธรรมดาหรือเจ้าหน้าที่ซึ่งปฏิบัติงานประจำ แล้วแต่กรณี

สำเนาใบอนุญาตผู้จัดทำรายงานการประเมินผลกระทบสิ่งแวดล้อมบุคคลธรรมดา (กรณีขอเพิ่ม)

บัญชีแสดงรายชื่อคุณสมบัติ ผลงาน และประสบการณ์ ของผู้จัดทำรายงานการประเมินผลกระทบสิ่งแวดล้อมบุคคลธรรมดา พร้อมด้วยเอกสารหลักฐานดังกล่าวที่รับรองความถูกต้องแล้ว (กรณีขอเพิ่ม)

บัญชีแสดงรายชื่อคุณสมบัติ ผลงาน และประสบการณ์ ของเจ้าหน้าที่ซึ่งปฏิบัติงานประจำ พร้อมด้วยเอกสารหลักฐานดังกล่าวที่รับรองความถูกต้องแล้ว (กรณีขอเพิ่ม)

หนังสือรับรองผู้จัดทำรายงานการประเมินผลกระทบสิ่งแวดล้อมบุคคลธรรมดา และเจ้าหน้าที่ว่าเป็นผู้ปฏิบัติงานประจำอยู่ในนิติบุคคลผู้ขอรับใบอนุญาตเพียงแห่งเดียวเท่านั้น โดยแสดงเป็นบัญชีรายชื่อ (กรณีขอเพิ่ม)

เอกสารการพ้นสภาพการปฏิบัติงานประจำของผู้จัดทำรายงานการประเมินผลกระทบสิ่งแวดล้อมบุคคลธรรมดา และ/หรือเจ้าหน้าที่ (กรณีขอลด)

หนังสือรับรองการเป็นกรรมการบริหารของบริษัทมหาชนจำกัด หรือกรรมการผู้จัดการ หรือผู้จัดการของบริษัทจำกัด หรือดำรงตำแหน่งอื่นใดที่มีลักษณะคล้ายคลึงกัน ของผู้จัดทำรายงานการประเมินผลกระทบสิ่งแวดล้อมบุคคลธรรมดาซึ่งเป็นกรรมการบริหาร หรือกรรมการผู้จัดการ ผู้จัดการ หรือตำแหน่งอื่นใดที่มีลักษณะคล้ายคลึงกัน

เอกสารอื่นๆ (ถ้ามี)

ข้าพเจ้ายินยอมให้เลขาธิการหรือผู้ซึ่งเลขาธิการมอบหมาย เข้าถึงข้อมูลดังต่อไปนี้

- (๑) เลขบัตรประจำตัวประชาชน กรณีบุคคลธรรมดาเป็นผู้ขออนุญาต
- (๒) ชื่อ และเลขทะเบียนนิติบุคคล กรณีนิติบุคคลเป็นผู้ขออนุญาต และ
- (๓) เลขที่ใบอนุญาต และวันที่ออกใบอนุญาตประกอบวิชาชีพหรือใบอนุญาตประกอบกิจการ

ลายมือชื่อ...**อนุรักษ์ สิงเวดล้อม**...ผู้ยื่นคำขอ
(**นายอนุรักษ์ สิงเวดล้อม**)

หมายเหตุ

1. ใส่เครื่องหมาย ในช่อง หน้าข้อความให้ตรงกับความจริง
2. การลงลายมือชื่อผู้ยื่นคำขอ ให้ผู้มีอำนาจลงนามของนิติบุคคลเป็นผู้ลงนาม
3. กรณีบริษัทมหาชนจำกัด หรือบริษัทจำกัด ให้ประทับตรานิติบุคคล

- ตัวอย่าง -

บัญชีแสดงรายชื่อ คุณวุฒิ ผลงาน และประสบการณ์
ของผู้จัดทำรายงานการประเมินผลกระทบล้วงมบุคคลธรรมดา พร้อมด้วยเอกสารหลักฐาน
(แบบ ปป. 1)

บัญชีแสดงรายชื่อ คุณวุฒิ ผลงาน และประสบการณ์ ของผู้จัดทำรายงานการประเมินผลกระทบสิ่งแวดล้อมบุคคลธรรมดา
(นายอนุรักษ์...สิ่งแวดล้อม) ซึ่งปฏิบัติงานประจำอยู่ใน (บริษัท อนุรักษ์สิ่งแวดล้อม จำกัด)

ประวัติส่วนตัว	ประวัติการศึกษา	ประวัติการขึ้นทะเบียนสภาวิชาชีพ	ผลงานที่เกี่ยวกับการจัดทำรายงานการประเมินผลกระทบสิ่งแวดล้อมหรือที่เกี่ยวข้องกับด้านสิ่งแวดล้อม	ผลการพิจารณา	
				ให้ความเห็นชอบ (จำนวน)	ไม่ให้ความเห็นชอบ (จำนวน)
ชื่อ-สกุล..... อายุ..... ที่อยู่ปัจจุบัน..... สถานที่ทำงานประจำ..... เบอร์โทรศัพท์..... อีเมล.....	1.ปริญญา..... สาขา..... จากมหาวิทยาลัย..... ปีที่จบการศึกษา พ.ศ.....	1.ขึ้นทะเบียนสภา..... ประเภท/สาขา..... เลขที่ใบอนุญาต..... ขึ้นทะเบียนเมื่อวันที่.....	มีผลงานในช่วงใบอนุญาตสุดท้ายระหว่างปีพ.ศ.....ถึง.....รวม.....โครงการ ได้แก่ 1.ผลงานรายงานการประเมินผลกระทบสิ่งแวดล้อม รวม.....โครงการ 1.1 ผลงาน EHIA รวม.....โครงการ - โครงการอุตสาหกรรม.....โครงการ 1.2 ผลงาน EIA รวม.....โครงการ - โครงการพลังงาน.....โครงการ 1.3 ผลงาน IEE รวม.....โครงการ - โครงการอาคาร.....โครงการ 2. ผลงานที่เกี่ยวกับด้านสิ่งแวดล้อม รวม.....โครงการ 2.1 Monitor.....โครงการ 2.2 รายงาน.....โครงการ	1.ผลงานรายงานการประเมินผลกระทบสิ่งแวดล้อม รวม...โครงการ 1.1 EHIA รวม.....โครงการ - โครงการอุตสาหกรรม...โครงการ 1.2 ผลงาน EIA รวม.....โครงการ - โครงการพลังงาน...โครงการ 1.3 ผลงาน IEE รวม.....โครงการ - โครงการอาคาร.....โครงการ 2. ผลงานที่เกี่ยวกับด้านสิ่งแวดล้อม รวม.....โครงการ 2.1 Monitor.....โครงการ 2.2 รายงาน.....โครงการ	1.ผลงานรายงานการประเมินผลกระทบสิ่งแวดล้อม รวม.....โครงการ 1.1 EHIA รวม.....โครงการ - โครงการอุตสาหกรรม...โครงการ 1.2 ผลงาน EIA รวม.....โครงการ - โครงการพลังงาน...โครงการ 1.3 ผลงาน IEE รวม.....โครงการ - โครงการอาคาร.....โครงการ 2. ผลงานที่เกี่ยวกับด้านสิ่งแวดล้อม รวม.....โครงการ 2.1 Monitor.....โครงการ 2.2 รายงาน.....โครงการ

- ตัวอย่าง -

บัญชีแสดงรายชื่อ ผลงาน ของผู้จัดทำรายงานการประเมินผลกระทบต่อสิ่งแวดล้อม
(แบบ ปป. 2)

บัญชีแสดงรายชื่อ ผลงาน ของผู้จัดทำรายงานการประเมินผลกระทบสิ่งแวดล้อมบุคคลธรรมดา
(นายอนุรักษ์ สิ่งแวดล้อม) ซึ่งปฏิบัติงานประจำอยู่ใน (บริษัท อนุรักษ์สิ่งแวดล้อม จำกัด)

ลำดับ ที่ (1)	เลขที่โครงการ ในระบบ Smart EIA Plus (2)	ชื่องาน (3)	พ.ศ. (4)	เจ้าของโครงการ (5)	หน้าที่ความรับผิดชอบ (6)	ผลการพิจารณาโครงการ (7)
1. ผลงานรายงานการประเมินผลกระทบสิ่งแวดล้อม						
1.1	ผลงาน EHIA					
(1)	00001	รายงานการประเมินผลกระทบสิ่งแวดล้อมโครงการอุตสาหกรรม ที่ตั้งโครงการ..... จัดทำรายงานโดย.....	2560	การนิคมอุตสาหกรรม แห่งประเทศไทย	- ผู้จัดทำรายงานฯ บุคคลธรรมดา - ศึกษาด้านคุณภาพน้ำ	ได้รับความเห็นชอบแล้ว
1.2	ผลงาน EIA					
(1)	00002	รายงานการประเมินผลกระทบสิ่งแวดล้อมโครงการโรงไฟฟ้าพลัง ความร้อน ที่ตั้งโครงการ..... จัดทำรายงานโดย.....	2561	การไฟฟ้าฝ่ายผลิตแห่ง ประเทศไทย	- ศึกษาคุณภาพน้ำในเวศวิทยาและ การประมง - ประเมินผลกระทบและ เสนอมาตรการด้านคุณภาพน้ำ	ไม่ได้ได้รับความเห็นชอบ
1.3	ผลงาน IEE					
(1)	00003	รายงานการประเมินผลกระทบสิ่งแวดล้อมโครงการอาคาร ที่ตั้งโครงการ..... จัดทำรายงานโดย.....	2562	การเคหะแห่งชาติ	- เจ้าหน้าที่ซึ่งปฏิบัติงานประจำ - ศึกษาเรื่องการใช้ประโยชน์ที่ดิน	อยู่ระหว่างกระบวนการพิจารณา
2. ผลงานที่เกี่ยวข้องกับด้านสิ่งแวดล้อม						
2.1	รายงาน Monitor					
(1)	00004	รายงาน Monitor โครงการคมนาคม ที่ตั้งโครงการ..... จัดทำรายงานโดย.....	2562	การรถไฟแห่งประเทศไทย	- ผู้จัดทำรายงานฯ บุคคลธรรมดา	เจ้าของโครงการเห็นชอบ และได้นำส่ง รายงานแก่หน่วยงานอนุญาตแล้ว

- ตัวอย่าง -

หนังสือรับรองผู้จัดทำรายงานการประเมินผลกระทบต่อสิ่งแวดล้อมบุคคลธรรมดา และเจ้าหน้าที่ว่าเป็นผู้
ปฏิบัติงานประจำอยู่ในนิติบุคคลผู้ขอรับใบอนุญาตเพียงแห่งเดียวเท่านั้น โดยแสดงเป็นบัญชีรายชื่อ (กรณีขอเพิ่ม)
(แบบ ปป. 3)

หนังสือรับรองผู้จัดทำรายงานการประเมินผลกระทบสิ่งแวดล้อมบุคคลธรรมดา และเจ้าหน้าที่
ว่าเป็นผู้ปฏิบัติงานประจำอยู่ในนิติบุคคลผู้ขอรับใบอนุญาตเพียงแห่งเดียวเท่านั้น
โดยแสดงเป็นบัญชีรายชื่อ (กรณีขอเพิ่ม)

ที่..... ชื่อบริษัท/หน่วยงาน.....
ที่ตั้ง.....
.....
.....

วันที่.....

..... (ชื่อบริษัท/หน่วยงาน)..... ขอรับรองว่าผู้มีรายชื่อต่อไปนี้
ปัจจุบันปฏิบัติงานประจำที่..... (ชื่อบริษัท/หน่วยงาน)..... ไม่เคยมีส่วนร่วมในการจัดทำหรือ
ให้การรับรองรายงานการประเมินผลกระทบสิ่งแวดล้อมในส่วนที่เป็นเท็จหรือเจตนาปกปิดข้อเท็จจริงอันเป็น
สาระสำคัญ และไม่เคยมีส่วนร่วมในการจัดทำหรือให้การรับรองรายงานการประเมินผลกระทบสิ่งแวดล้อมด้วย
ความประมาทเลินเล่อหรือบกพร่องในสาระสำคัญจนอาจเป็นเหตุให้ทางราชการได้รับความเสียหาย

ผู้จัดทำรายงานการประเมินผลกระทบสิ่งแวดล้อมบุคคลธรรมดาที่เป็นกรรมการบริหารของบริษัทมหาชนจำกัด
หรือกรรมการผู้จัดการ หรือผู้จัดการของบริษัทจำกัด หรือดำรงตำแหน่งอื่นใดที่มีลักษณะคล้ายคลึงกัน

1. นาย.....
2. นาย.....
3. ...

ผู้จัดทำรายงานการประเมินผลกระทบสิ่งแวดล้อม

1. นาย.....
2. นาย.....
3. ...

เจ้าหน้าที่ซึ่งปฏิบัติงานประจำ

1. นาย.....
2. นาย.....
3. ...

ผู้เสนอขอเป็นผู้จัดทำรายงานการประเมินผลกระทบสิ่งแวดล้อมบุคคลธรรมดาที่เป็นกรรมการบริหาร
ของบริษัทมหาชนจำกัด หรือกรรมการผู้จัดการ หรือผู้จัดการของบริษัทจำกัด หรือดำรงตำแหน่งอื่นใดที่มีลักษณะ
คล้ายคลึงกัน

1. นาย.....
2. นาย.....
3. ...

ผู้เสนอขอเป็นผู้จัดทำรายงานการประเมินผลกระทบสิ่งแวดล้อมบุคคลธรรมดา

1. นาย.....
2. นาย.....
3. ...

ผู้เสนอขอเป็นเจ้าหน้าที่ซึ่งปฏิบัติงานประจำ

1. นาย.....
2. นาย.....
3. ...

.....
(.....)

ตำแหน่ง.....

ประทับตรานิติบุคคล (ถ้ามี)

- ตัวอย่าง -

หนังสือรับรองการเป็นกรรมการบริหารของบริษัทมหาชนจำกัด หรือกรรมการผู้จัดการ หรือผู้จัดการของบริษัทจำกัด หรือดำรงตำแหน่งอื่นใดที่มีลักษณะคล้ายคลึงกัน ของผู้จัดทำรายงานการประเมินผลกระทบล้างเมิดบุคคลธรรมดา ซึ่งเป็นกรรมการบริหาร หรือกรรมการผู้จัดการ ผู้จัดการ หรือตำแหน่งอื่นใดที่มีลักษณะคล้ายคลึงกัน
(แบบ ปป. 4)

หนังสือรับรองการเป็นกรรมการบริหารของบริษัทมหาชนจำกัด หรือกรรมการผู้จัดการ หรือผู้จัดการ
ของบริษัทจำกัด หรือดำรงตำแหน่งอื่นใดที่มีลักษณะคล้ายคลึงกัน ของผู้จัดทำรายงานการประเมิน
ผลกระทบต่อสิ่งแวดล้อมบุคคลธรรมดาซึ่งเป็นกรรมการบริหาร หรือกรรมการผู้จัดการ ผู้จัดการ
หรือดำรงตำแหน่งอื่นใดที่มีลักษณะคล้ายคลึงกัน

ที่.....

ชื่อบริษัท/หน่วยงาน.....

ที่ตั้ง.....

.....

.....

วันที่.....

(.....ระบุชื่อบริษัท/หน่วยงาน.....) ตั้งอยู่เลขที่.....

ขอรับรองว่า นาย..... เป็น.....(ระบุชื่อตำแหน่ง เช่น กรรมการบริหารของ
บริษัทมหาชนจำกัด หรือกรรมการผู้จัดการ หรือผู้จัดการของบริษัทจำกัด หรือดำรงตำแหน่งอื่นใดที่มี
ลักษณะคล้ายคลึงกัน เป็นต้น) ของ (.....ระบุชื่อบริษัท/หน่วยงาน.....) เมื่อวันที่.....
ถึงวันที่.....

.....

(.....)

ตำแหน่ง.....

ประทับตรานิติบุคคล (ถ้ามี)

- ตัวอย่าง -

หนังสือรับรองผู้จัดทำรายงานการประเมินผลกระทบสิ่งแวดล้อมบุคคลธรรมดา และเจ้าหน้าที่ว่าเป็นผู้ปฏิบัติงาน
ประจำอยู่ในนิติบุคคลผู้ขอรับ/ขอต่ออายุใบอนุญาตเพียงแห่งเดียวเท่านั้น โดยแสดงเป็นบัญชีรายชื่อ (กรณีขอถอน)
(แบบ ปป. 5)

หนังสือรับรองผู้จัดทำรายงานการประเมินผลกระทบสิ่งแวดล้อมบุคคลธรรมดา และเจ้าหน้าที่
ว่าเป็นผู้ปฏิบัติงานประจำอยู่ในนิติบุคคลผู้ขอรับ/ขอต่ออายุใบอนุญาตเพียงแห่งเดียวเท่านั้น
โดยแสดงเป็นบัญชีรายชื่อ (กรณีขอถอน)

ที่..... ชื่อบริษัท/หน่วยงาน.....
ที่ตั้ง.....

วันที่.....

..... (ชื่อบริษัท/หน่วยงาน)..... ขอรับรองว่าผู้มีรายชื่อต่อไปนี้
ปัจจุบันปฏิบัติงานประจำที่..... (ชื่อบริษัท/หน่วยงาน)..... ไม่เคยมีส่วนร่วมในการจัดทำหรือ
ให้การรับรองรายงานการประเมินผลกระทบสิ่งแวดล้อมในส่วนที่เป็นเท็จหรือเจตนาปกปิดข้อเท็จจริง
อันเป็นสาระสำคัญ และไม่เคยมีส่วนร่วมในการจัดทำหรือให้การรับรองรายงานการประเมินผลกระทบสิ่งแวดล้อม
ด้วยความประมาทเลินเล่อหรือบกพร่องในสาระสำคัญจนอาจเป็นเหตุให้ทางราชการได้รับความเสียหาย

ผู้จัดทำรายงานการประเมินผลกระทบสิ่งแวดล้อมบุคคลธรรมดาที่เป็นกรรมการบริหารของบริษัทมหาชนจำกัด
หรือกรรมการผู้จัดการ หรือผู้จัดการของบริษัทจำกัด หรือดำรงตำแหน่งอื่นใดที่มีลักษณะคล้ายคลึงกัน

1. นาย.....
2. นาย.....
3.

ผู้จัดทำรายงานการประเมินผลกระทบสิ่งแวดล้อมบุคคลธรรมดา

1. นาย.....
2. นาย.....
3.

เจ้าหน้าที่ซึ่งปฏิบัติงานประจำ

1. นาย.....
2. นาย.....
3.

.....
(.....)

ตำแหน่ง.....

ประทับตรานิติบุคคล (ถ้ามี)

- ตัวอย่าง -

บัญชีแสดงรายชื่อ คุณวุฒิ ผลงาน และประสบการณ์
ของเจ้าหน้าที่ซึ่งปฏิบัติงานประจำ พร้อมด้วยเอกสารหลักฐาน
(แบบ ปป. 6)

- ตัวอย่าง -

แบบ ปป. 6

บัญชีแสดงรายชื่อ คุณวุฒิ ผลงาน และประสบการณ์ ของเจ้าหน้าที่ซึ่งปฏิบัติงานประจำ
(นายร่วมใจ รักษาสิ่งแวดล่อม) ซึ่งปฏิบัติงานประจำอยู่ใน (บริษัท อนุรักษ์สิ่งแวดล้อม จำกัด)

ประวัติส่วนตัว	ประวัติการศึกษา	ประวัติการขึ้นทะเบียนสภาวิชาชีพ	ผลงานที่เกี่ยวกับการจัดทำรายงานการประเมินผลกระทบต่อสิ่งแวดล้อมหรือที่เกี่ยวข้องกับด้านสิ่งแวดล้อม	ผลการพิจารณา	
				ให้ความเห็นชอบ (จำนวน)	ไม่ให้ความเห็นชอบ (จำนวน)
ชื่อ-สกุล..... อายุ..... ที่อยู่ปัจจุบัน..... สถานที่ทำงานประจำ..... เบอร์โทรศัพท์..... อีเมล.....	1. ปริญญา..... สาขา..... จากมหาวิทยาลัย..... ปีที่จบการศึกษา พ.ศ.....	1. ขึ้นทะเบียนสภา..... ประเภท/สาขา..... เลขที่ใบอนุญาต..... ขึ้นทะเบียนเมื่อวันที่.....	มีผลงานในช่วงใบอนุญาตสุดท้ายระหว่างปีพ.ศ.....ถึง.....รวม.....โครงการ ได้แก่ 1.ผลงานรายงานการประเมินผลกระทบต่อสิ่งแวดล้อม รวม.....โครงการ 1.1 ผลงาน EHIA รวม.....โครงการ - โครงการอุตสาหกรรม.....โครงการ 1.2 ผลงาน EIA รวม.....โครงการ - โครงการพลังงาน.....โครงการ 1.3 ผลงาน IEE รวม.....โครงการ - โครงการอาคาร.....โครงการ 2. ผลงานที่เกี่ยวกับด้านสิ่งแวดล้อม รวม.....โครงการ 2.1 Monitor.....โครงการ 2.2 รายงาน.....โครงการ	1.ผลงานรายงานการประเมินผลกระทบต่อสิ่งแวดล้อม รวม.....โครงการ 1.1 EHIA รวม.....โครงการ - โครงการอุตสาหกรรม.....โครงการ 1.2 ผลงาน EIA รวม.....โครงการ - โครงการพลังงาน.....โครงการ 1.3 ผลงาน IEE รวม.....โครงการ - โครงการอาคาร.....โครงการ 2. ผลงานที่เกี่ยวกับด้านสิ่งแวดล้อม รวม.....โครงการ 2.1 Monitor.....โครงการ 2.2 รายงาน.....โครงการ	1.ผลงานรายงานการประเมินผลกระทบต่อสิ่งแวดล้อม รวม.....โครงการ 1.1 EHIA รวม.....โครงการ - โครงการอุตสาหกรรม.....โครงการ 1.2 ผลงาน EIA รวม.....โครงการ - โครงการพลังงาน.....โครงการ 1.3 ผลงาน IEE รวม.....โครงการ - โครงการอาคาร.....โครงการ 2. ผลงานที่เกี่ยวกับด้านสิ่งแวดล้อม รวม.....โครงการ 2.1 Monitor.....โครงการ 2.2 รายงาน.....โครงการ

- ตัวอย่าง -

บัญชีแสดงรายชื่อ ผลงาน ของเจ้าหน้าที่ซึ่งปฏิบัติงานประจำ พร้อมด้วยเอกสารหลักฐาน
(แบบ ปป. 7)

บัญชีแสดงรายชื่อ ผลงาน ของเจ้าหน้าที่ซึ่งปฏิบัติงานประจำ
(นายร่วมใจ รักษาสิ่งแวดล้อม) ซึ่งปฏิบัติงานประจำอยู่ใน (บริษัท อนุรักษ์สิ่งแวดล้อม จำกัด)

ลำดับ ที่ (1)	เลขที่โครงการ ในระบบ Smart EIA Plus (2)	ชื่องาน (3)	พ.ศ. (4)	เจ้าของโครงการ (5)	หน้าที่ความรับผิดชอบ (6)	ผลการพิจารณาโครงการ (7)
1. ผลงานรายงานการประเมินผลกระทบสิ่งแวดล้อม						
1.1 ผลงาน EHIA						
(1)	00001	รายงานการประเมินผลกระทบสิ่งแวดล้อมโครงการอุตสาหกรรม ที่ตั้งโครงการ..... จัดทำรายงานโดย.....	2560	การนิคมอุตสาหกรรมแห่ง ประเทศไทย	- ผู้จัดทำรายงานฯ บุคคลธรรมดา - ศึกษาด้านคุณภาพน้ำ	ได้รับความเห็นชอบแล้ว
1.2 ผลงาน EIA						
(1)	00002	รายงานการประเมินผลกระทบสิ่งแวดล้อมโครงการโรงไฟฟ้าพลัง ความร้อน ที่ตั้งโครงการ..... จัดทำรายงานโดย.....	2561	การไฟฟ้าฝ่ายผลิตแห่ง ประเทศไทย	- ศึกษาคุณภาพน้ำในเขตวิทยาและ การประมง - ประเมินผลกระทบและ เสนอมาตรการด้านคุณภาพน้ำ	ไม่ได้รับความเห็นชอบ
1.3 ผลงาน IEE						
(1)	00003	รายงานการประเมินผลกระทบสิ่งแวดล้อมโครงการอาคาร ที่ตั้งโครงการ..... จัดทำรายงานโดย.....	2562	การเคหะแห่งชาติ	- เจ้าหน้าที่ซึ่งปฏิบัติงานประจำ - ศึกษาเรื่องการใช้ประโยชน์ที่ดิน	อยู่ระหว่างกระบวนการพิจารณา
2. ผลงานที่เกี่ยวกับด้านสิ่งแวดล้อม						
2.1 รายงาน Monitor						
(1)	00004	รายงาน Monitor โครงการคมนาคม ที่ตั้งโครงการ..... จัดทำรายงานโดย.....	2562	การรถไฟแห่งประเทศไทย	- ผู้จัดทำรายงานฯ บุคคลธรรมดา	เจ้าของโครงการเห็นชอบ และได้นำส่ง รายงานแก่หน่วยงานอนุญาตแล้ว

เอกสารประกอบการขอผ่อนผันในการจัดเตรียมเอกสารที่เกี่ยวข้องใช้ประกอบการจัดทำ
หรือการให้การรับรองรายงานการประเมินผลกระทบสิ่งแวดล้อม

นิติบุคคลที่ประสงค์จะขอผ่อนผันในการจัดเตรียมเอกสารที่เกี่ยวข้องเพื่อใช้ประกอบการจัดทำหรือ
การให้การรับรองรายงานการประเมินผลกระทบสิ่งแวดล้อม ให้ยื่นคำขอต่อเลขาธิการ พร้อมด้วยข้อมูล เอกสารหรือ
หลักฐานที่มีการรับรองความถูกต้องแล้ว ดังต่อไปนี้

- คำขอผ่อนผันในการจัดเตรียมเอกสารที่เกี่ยวข้องใช้ประกอบการจัดทำหรือการให้การรับรองรายงานการ
ประเมินผลกระทบสิ่งแวดล้อม
- สำเนาใบอนุญาตเป็นผู้จัดทำรายงานการประเมินผลกระทบสิ่งแวดล้อมนิติบุคคล
- รายงานสถานภาพการอยู่ประจำ ของผู้จัดทำรายงานการประเมินผลกระทบสิ่งแวดล้อมบุคคลธรรมดา
และเจ้าหน้าที่ซึ่งปฏิบัติงานประจำ
- เอกสารอื่นๆ (ถ้ามี)

- ตัวอย่าง -

คำขอผ่อนผันในการจัดเตรียมเอกสารที่เกี่ยวข้องใช้ประกอบการจัดทำ
หรือการให้การรับรองรายงานการประเมินผลกระทบสิ่งแวดล้อม

- ตัวอย่าง -

แบบคำขอผ่อนผันจัดเตรียมเอกสาร

เลขรับที่
วันที่.....
ลายมือชื่อ.....ผู้รับคำขอ
(สำหรับเจ้าหน้าที่กรอก)

คำขอผ่อนผันในการจัดเตรียมเอกสารที่เกี่ยวข้องใช้ประกอบการจัดทำ
หรือการให้การรับรองรายงานการประเมินผลกระทบสิ่งแวดล้อม

เขียนที่.....สผ.....
วันที่ 30 เดือน ตุลาคม พ.ศ. 2565

๑. ชื่อนิติบุคคล.....บริษัท อนุรักษ์สิ่งแวดล้อม จำกัด.....
ได้รับใบอนุญาตเป็นผู้จัดทำรายงานการประเมินผลกระทบสิ่งแวดล้อมนิติบุคคล ตามใบอนุญาตเลขที่ 99/2564.....
ตั้งแต่วันที่ 2 เดือน ตุลาคม พ.ศ. 2564 ถึงวันที่ 1 เดือน ตุลาคม พ.ศ. 2567

๒. มีความประสงค์ขอผ่อนผันให้นิติบุคคลสามารถดำเนินการจัดเตรียมเอกสารที่เกี่ยวข้องเพื่อนำไปใช้
ประกอบการจัดทำ หรือการให้การรับรองรายงานการประเมินผลกระทบสิ่งแวดล้อมไปพลางก่อน เนื่องจาก

๒.๑ ผู้จัดทำรายงานการประเมินผลกระทบสิ่งแวดล้อมบุคคลธรรมดา

ไม่มี

มีผู้จัดทำรายงานการประเมินผลกระทบสิ่งแวดล้อมบุคคลธรรมดา คือ

๑) ชื่อ - นามสกุล.....นายอนุรักษ์ สิ่งแวดล้อม เลขที่ใบอนุญาต.....99/2564

๒) (ถ้ามี)...

๒.๒ เจ้าหน้าที่ซึ่งปฏิบัติงานประจำ

ไม่มี

มีเจ้าหน้าที่ซึ่งปฏิบัติงานประจำ

๑) ชื่อ - นามสกุล.....นายร่วมใจ รักษาสิ่งแวดล้อม.....

๒) ชื่อ - นามสกุล.....นางสาวเจ้าหน้าที่ รักษาสิ่งแวดล้อม.....

๓) (ถ้ามี).....นายบำรุง รักษาสิ่งแวดล้อม.....

๓. เหตุผลการยื่นขอผ่อนผัน.....เจ้าหน้าที่ประจำไม่ถึง 4 คน.....

๔. เอกสารหรือหลักฐานต่างๆ ที่เกี่ยวข้อง ประกอบด้วย

๑) สำเนาใบอนุญาตเป็นผู้จัดทำรายงานการประเมินผลกระทบสิ่งแวดล้อมนิติบุคคล

๒) รายงานสถานภาพการอยู่ประจำ ของผู้จัดทำรายงานการประเมินผลกระทบสิ่งแวดล้อมบุคคลธรรมดา
และเจ้าหน้าที่ซึ่งปฏิบัติงานประจำ

๓) เอกสาร หรือข้อมูลอื่นๆ ที่เกี่ยวข้อง (ถ้ามี)

ลายมือชื่อ.....นายอนุรักษ์ สิ่งแวดล้อม.....ผู้ยื่นคำขอ
(นายอนุรักษ์ สิ่งแวดล้อม)

หมายเหตุ

- ใส่เครื่องหมาย ในช่อง หน้าข้อความให้ตรงกับความจริง
- การลงลายมือชื่อผู้ยื่นคำขอ ให้ผู้มีอำนาจลงนามของนิติบุคคลเป็นผู้ลงนาม
- กรณีบริษัทมหาชนจำกัด หรือบริษัทจำกัด ให้ประทับตรานิติบุคคล

- ตัวอย่าง -

รายงานสถานภาพการอยู่ประจำ
ของผู้จัดทำรายงานการประเมินผลกระทบลี้ภัยลี้ภัยบุคคลธรรมดา และเจ้าหน้าที่ซึ่งปฏิบัติงานประจำ

- ตัวอย่าง -

รายงานสถานภาพการอยู่ประจำ
ของผู้จัดทำรายงานการประเมินผลกระทบสิ่งแวดล้อมบุคคลธรรมดา และเจ้าหน้าที่ซึ่งปฏิบัติงานประจำ

ที่.....

ชื่อบริษัท/หน่วยงาน.....

ที่ตั้ง.....

.....

.....

วันที่.....

..... (ชื่อบริษัท/หน่วยงาน) ขอรับรองว่าผู้มีรายชื่อต่อไปนี้
ปัจจุบันปฏิบัติงานประจำที่..... (ชื่อบริษัท/หน่วยงาน) ไม่เคยมีส่วนร่วมในการจัดทำหรือให้การรับรองรายงาน
การประเมินผลกระทบสิ่งแวดล้อมในส่วนที่เป็นเท็จหรือเจตนาปกปิดข้อเท็จจริงอันเป็นสาระสำคัญ และไม่เคย
มีส่วนร่วมในการจัดทำหรือให้การรับรองรายงานการประเมินผลกระทบสิ่งแวดล้อมด้วยความประมาทเลินเล่อหรือ
บกพร่องในสาระสำคัญจนอาจเป็นเหตุให้ทางราชการได้รับความเสียหาย

ผู้จัดทำรายงานการประเมินผลกระทบสิ่งแวดล้อมบุคคลธรรมดาที่เป็นกรรมการบริหารของบริษัทมหาชนจำกัด
หรือกรรมการผู้จัดการ หรือผู้จัดการของบริษัทจำกัด หรือดำรงตำแหน่งอื่นใดที่มีลักษณะคล้ายคลึงกัน

1. นาย.....

2. นาย.....

3. ...

ผู้จัดทำรายงานการประเมินผลกระทบสิ่งแวดล้อมบุคคลธรรมดา

1. นาย.....

2. นาย.....

3. ...

เจ้าหน้าที่ซึ่งปฏิบัติงานประจำ

1. นาย.....

2. นาย.....

3. ...

.....
(.....)

ตำแหน่ง.....

ประทับตรานิติบุคคล (ถ้ามี)

5. การต่ออายุใบอนุญาตและการออกใบแทนใบอนุญาต

5. ขั้นตอนการต่ออายุใบอนุญาตและการออกใบแทนใบอนุญาต

5.1 ผู้รับใบอนุญาตซึ่งประสงค์จะต่ออายุใบอนุญาต ให้ยื่นคำขอต่อเลขาธิการไม่น้อยกว่า 90 วันแต่ไม่เกิน 150 วัน ก่อนวันที่ใบอนุญาตสิ้นอายุ พร้อมด้วยเอกสารหรือหลักฐานตามเอกสารประกอบการคำขอรับ/ขอต่ออายุใบอนุญาต

5.2 เมื่อได้ยื่นคำขอต่ออายุใบอนุญาตแล้ว ให้ผู้รับใบอนุญาตสามารถจัดทำหรือให้การรับรองรายงานการประเมินผลกระทบสิ่งแวดล้อมนั้นต่อไปได้จนกว่าเลขาธิการจะสั่งไม่ต่ออายุใบอนุญาตนั้น

5.3 ให้นำความในข้อ 3.1 – ข้อ 3.8 มาใช้บังคับแก่การพิจารณาต่ออายุใบอนุญาตด้วยโดยอนุโลม ในการนี้ เลขาธิการจะต่ออายุใบอนุญาตโดยกำหนดระยะเวลาไม่น้อยกว่าอายุใบอนุญาตเดิมก็ได้ โดยพิจารณาจากคุณภาพของการจัดทำรายงานการประเมินผลกระทบสิ่งแวดล้อม และพฤติการณ์ในการปฏิบัติตามกฎหมายและเงื่อนไขที่กำหนดไว้ในใบอนุญาตที่ผ่านมาของผู้ขอต่ออายุใบอนุญาต

5.4 ในกรณีที่ใบอนุญาตสูญหาย ถูกทำลาย หรือเสียหายในสาระสำคัญ ให้ผู้รับใบอนุญาตยื่นคำขอรับใบแทนใบอนุญาตต่อเลขาธิการภายใน 45 วันนับแต่วันที่ได้ทราบถึงการสูญหาย ถูกทำลาย หรือเสียหายในสาระสำคัญ พร้อมด้วยข้อมูล เอกสารหรือหลักฐาน ดังต่อไปนี้

(1) เลขที่ใบอนุญาต

(2) ข้อมูล เอกสารหรือหลักฐานอื่นตามที่กำหนดในแบบคำขอรับใบแทนใบอนุญาต

5.5 ให้นำความในข้อ 3.1 ข้อ 3.2 และข้อ 3.3 มาใช้บังคับแก่การพิจารณาคำขอรับใบแทนใบอนุญาตและการออกใบแทนใบอนุญาตด้วยโดยอนุโลม

5.6 ในกรณีที่คำขอรับใบแทนใบอนุญาต รวมทั้งข้อมูล เอกสารหรือหลักฐานตามวรรคหนึ่งถูกต้องและครบถ้วน ให้เลขาธิการออกใบแทนใบอนุญาตให้แล้วเสร็จภายใน 7 วัน

*** ผู้รับใบอนุญาตซึ่งประสงค์จะต่อใบอนุญาต ให้ยื่นคำขอไม่น้อยกว่า 90 วัน แต่ไม่เกิน 150 วัน ก่อนที่ใบอนุญาตสิ้นอายุ พร้อมด้วยใบอนุญาต ข้อมูล เอกสารหรือหลักฐานตามที่กำหนดในแบบคำต่อใบอนุญาต ****

เมื่อยื่นคำขอต่อใบอนุญาตตามที่กำหนด จะถือว่าได้รับใบอนุญาตโดยสามารถจัดทำรายงานได้ต่อเนื่องจากว่า สผ.จะแจ้งผลการไม่ต่อ กรณียื่นซ้ำจะถือว่าขอรับใหม่ ใบอนุญาตจะไม่ต่อเนื่อง

ผังขั้นตอนการขอรับใบแทนใบอนุญาต

กรณีที่ใบอนุญาตสูญหาย ถูกทำลาย หรือเสียหายในสาระสำคัญ ให้ผู้รับใบอนุญาตยื่นคำขอรับใบแทนใบอนุญาต ภายใน 45 วัน นับแต่วันที่ได้รับทราบถึงการสูญหาย ถูกทำลาย หรือเสียหายในสาระสำคัญ

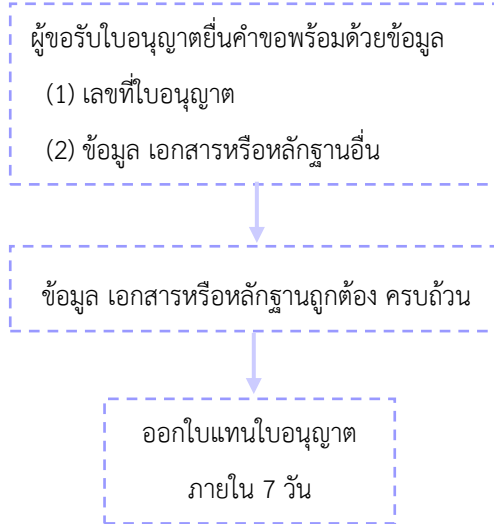

เอกสารประกอบการขอรับใบแทนใบอนุญาต
เป็นผู้จัดทำรายงานการประเมินผลกระทบสิ่งแวดล้อมบุคคลธรรมดา/นิติบุคคล

นิติบุคคลที่ประสงค์จะขอรับใบแทนใบอนุญาตเป็นผู้จัดทำรายงานการประเมินผลกระทบสิ่งแวดล้อมบุคคลธรรมดา/นิติบุคคล ให้ยื่นคำขอต่อเลขาธิการ พร้อมด้วยข้อมูล เอกสารหรือหลักฐานที่มีการรับรองความถูกต้องแล้ว ดังต่อไปนี้

- คำขอรับใบแทนใบอนุญาตเป็นผู้จัดทำรายงานการประเมินผลกระทบสิ่งแวดล้อมบุคคลธรรมดา/นิติบุคคล
- ใบอนุญาตที่ถูกทำลายหรือเสียหายในสาระสำคัญบางส่วน
- เอกสารอื่นๆ (ถ้ามี)

- ตัวอย่าง -

คำขอรับใบแทนใบอนุญาตเป็นผู้จัดทำรายงานการประเมินผลกระทบสิ่งแวดล้อม
บุคคลธรรมดา/นิติบุคคล

เลขรับที่
วันที่
ลายมือชื่อ.....ผู้รับคำขอ
(สำหรับเจ้าหน้าที่กรอก)

คำขอรับใบแทนใบอนุญาตเป็นผู้จัดทำรายงานการประเมินผลกระทบสิ่งแวดล้อม
บุคคลธรรมดา/นิติบุคคล

เขียนที่.....สผ.....

วันที่ 20 เดือน พฤศจิกายน พ.ศ. 2565

ข้าพเจ้าผู้ได้รับใบอนุญาต

๑. ชื่อ-นามสกุล ผู้ขอรับใบแทนใบอนุญาตฯ นายอนุรักษ์ สิ่งแวดล้อม

เลขบัตรประจำตัวประชาชน 111111111111111111 มีที่อยู่ปัจจุบันตั้งอยู่เลขที่ 118/1 ตรอก/ซอย -
ถนน พระรามที่ 6 ตำบล/แขวง สามเสนใน อำเภอ/เขต พญาไท จังหวัด กรุงเทพฯ
รหัสไปรษณีย์ 10400 โทรศัพท์ 02-265-6500 โทรศัพท์เคลื่อนที่ 084-000-0000

๒. ชื่อนิติบุคคล บริษัท อนุรักษ์สิ่งแวดล้อม จำกัด

สถาบันอุดมศึกษาหรือสถาบันวิจัย หน่วยงานของรัฐ บริษัทมหาชนจำกัด หรือบริษัทจำกัด
ซึ่งมีฐานะเป็นนิติบุคคลตาม (กรณี สถาบันอุดมศึกษาหรือสถาบันวิจัย หรือหน่วยงานของรัฐ).....
..... (กรณีบริษัทมหาชนจำกัด หรือบริษัทจำกัด)

จดทะเบียนเมื่อ 1 มกราคม 2540 ทะเบียนเลขที่ 1111111111111111

..... (กรณีบริษัทมหาชนจำกัด หรือบริษัทจำกัด)

ปัจจุบันสำนักงานตั้งอยู่เลขที่ 118/1 ตรอก/ซอย - ถนน พระรามที่ 6
ตำบล/แขวง สามเสนใน อำเภอ/เขต พญาไท จังหวัด กรุงเทพฯ
รหัสไปรษณีย์ 10400 โทรศัพท์ 0-2265-6500 โทรสาร 0-2265-6616

Email mail@gmail.com Website www.สิ่งแวดล้อม1.com

โดย นายอนุรักษ์ สิ่งแวดล้อม ผู้มีอำนาจลงนามแทนนิติบุคคลผู้ขออนุญาต อยู่บ้านเลขที่ 123/1 ตรอก/ซอย -
ถนน พระรามที่ 6 ตำบล/แขวง สามเสนใน อำเภอ/เขต พญาไท จังหวัด กรุงเทพฯ
รหัสไปรษณีย์ 10400 โทรศัพท์ 02-000-0000 โทรศัพท์เคลื่อนที่ 084-000-0000

๓. ขอรับใบแทนใบอนุญาตเลขที่ 99/2565 ออกให้ ณ วันที่ 1 เดือน ธ.ค. พ.ศ. 2565
..... สิ้นอายุ ณ วันที่ 30 เดือน พ.ย. พ.ศ. 2567

เนื่องจากใบอนุญาตฉบับเดิม สูญหาย ถูกทำลาย เสียหายในสาระสำคัญ

๔. ข้าพเจ้าได้แนบเอกสารหลักฐานต่างๆ มาด้วยแล้ว คือใบอนุญาตที่ถูกทำลายหรือเสียหายในสาระสำคัญบางส่วน

ลายมือชื่อ.....อนุรักษ์ สิ่งแวดล้อม.....ผู้ยื่นคำขอ
(นายอนุรักษ์ สิ่งแวดล้อม)

หมายเหตุ

- ใส่เครื่องหมาย ในช่อง หน้าข้อความให้ตรงกับความจริง
- การลงลายมือชื่อผู้ยื่นคำขอ ให้ผู้มีอำนาจลงนามของนิติบุคคลเป็นผู้ลงนาม
- กรณีบริษัทมหาชนจำกัด หรือบริษัทจำกัด ให้ประทับตรานิติบุคคล

6. หลักเกณฑ์การประเมินผู้จะได้รับใบอนุญาตเป็นผู้จัดทำรายงานการประเมินผลกระทบสิ่งแวดล้อม

6. หลักเกณฑ์การประเมินผู้จะได้รับใบอนุญาตเป็นผู้จัดทำรายงานการประเมินผลกระทบสิ่งแวดล้อม

(1) ผู้จะได้รับใบอนุญาตเป็นผู้จัดทำรายงานการประเมินผลกระทบสิ่งแวดล้อม ต้องผ่านการประเมินโดยมีคะแนนรวมไม่น้อยกว่า 70.00 คะแนน

(2) กรณีผู้ขอรับ/ขอต่ออายุใบอนุญาตเป็นผู้จัดทำรายงานการประเมินผลกระทบสิ่งแวดล้อมบุคคลธรรมดาที่มีคุณสมบัติตรงตามกฎกระทรวง

(ก) กรณีเป็นผู้ประกอบวิชาชีพตามที่กฎหมายบัญญัติ ผู้นั้นต้องมีสถานภาพเป็นสมาชิกและได้รับใบอนุญาตประกอบวิชาชีพของสภาวิชาชีพนั้นๆ ผู้นั้นไม่ต้องผ่านการสอบสัมภาษณ์

(ข) กรณีไม่เป็นผู้ประกอบวิชาชีพตามที่กฎหมายบัญญัติ หากยื่นขอรับใบอนุญาตตามกฎกระทรวง ผู้นั้นต้องผ่านการสอบสัมภาษณ์ เว้นแต่เป็นการต่ออายุใบอนุญาต ไม่ต้องผ่านการสอบสัมภาษณ์

(3) กรณีผู้ขอรับ/ขอต่ออายุใบอนุญาตเป็นผู้จัดทำรายงานการประเมินผลกระทบสิ่งแวดล้อมบุคคลธรรมดาที่มีคุณสมบัติไม่ตรงตามกฎกระทรวง ให้ผู้ประกอบวิชาชีพวิทยาศาสตร์และเทคโนโลยีควบคุมที่มีสถานภาพเป็นสมาชิกและได้รับใบอนุญาตประกอบวิชาชีพวิทยาศาสตร์และเทคโนโลยีควบคุม สาขาการวิเคราะห์ผลกระทบสิ่งแวดล้อมด้านวิทยาศาสตร์และการควบคุมมลพิษ ประเภทผู้ชำนาญการไม่ต้องผ่านการสอบสัมภาษณ์ เว้นแต่ผู้นั้นไม่ได้รับใบอนุญาตประกอบวิชาชีพดังกล่าว ต้องผ่านการสอบสัมภาษณ์

7. การแจ้งเตือน การพักใช้และการเพิกถอนใบอนุญาต และการอุทธรณ์คำสั่ง

7. บทลงโทษ

7.1 การแจ้งเตือน

เลขาธิการมีอำนาจแจ้งเตือนเป็นหนังสือ เมื่อปรากฏว่า

(1) ผู้รับใบอนุญาตจัดทำหรือให้การรับรองรายงานการประเมินผลกระทบสิ่งแวดล้อมด้วยความประมาทเลินเล่อหรือบกพร่องในสาระสำคัญจนมีผลให้รายงานการประเมินผลกระทบสิ่งแวดล้อมไม่ครบถ้วนสมบูรณ์

(2) ผู้รับใบอนุญาตไม่ปฏิบัติตามหลักเกณฑ์ วิธีการ และเงื่อนไขการจัดทำรายงานการประเมินผลกระทบสิ่งแวดล้อมตามประกาศที่ออกตามมาตรา 48

(3) ผู้รับใบอนุญาตไม่แจ้งการเปลี่ยนแปลงผู้จัดทำรายงานการประเมินผลกระทบสิ่งแวดล้อมบุคคลธรรมดาหรือเจ้าหน้าที่ซึ่งปฏิบัติงานประจำตามข้อ 4.1 และ ข้อ 4.2 หรือไม่แจ้งการมีผู้จัดทำรายงานการประเมินผลกระทบสิ่งแวดล้อมบุคคลธรรมดาหรือเจ้าหน้าที่ซึ่งปฏิบัติงานประจำไม่ครบถ้วนตามข้อ 4.3 ข้อ 4.4 และ ข้อ 4.5

(4) ผู้รับใบอนุญาตกระทำฝ่าฝืนจรรยาบรรณในการประกอบวิชาชีพตามที่กฎหมายกำหนดไว้ และได้รับโทษในระดับตักเตือนเช่นเดียวกัน

7.2 การสั่งพักใช้ใบอนุญาต

เลขาธิการมีอำนาจสั่งพักใช้ใบอนุญาต เมื่อปรากฏว่า

(1) ผู้รับใบอนุญาตจัดทำหรือให้การรับรองรายงานการประเมินผลกระทบสิ่งแวดล้อมด้วยความประมาทเลินเล่อหรือบกพร่องในสาระสำคัญจนอาจเป็นเหตุให้ทางราชการได้รับความเสียหาย

(2) ผู้รับใบอนุญาตยินยอมให้ผู้ซึ่งถูกสั่งพักใช้หรือเพิกถอนใบอนุญาตตามกฎหมายว่าด้วยการส่งเสริมและรักษาคุณภาพสิ่งแวดล้อมจัดทำหรือให้การรับรองรายงานการประเมินผลกระทบสิ่งแวดล้อม หรือลงลายมือชื่อในรายงานการประเมินผลกระทบสิ่งแวดล้อมที่ตนไม่ได้จัดทำหรือให้การรับรอง

(3) ผู้รับใบอนุญาตฝ่าฝืนหรือไม่ปฏิบัติตามเงื่อนไขที่กำหนดไว้ในใบอนุญาต

(4) นิติบุคคลผู้รับใบอนุญาตฝ่าฝืนหรือไม่ปฏิบัติตามข้อ 4.6

(5) ผู้รับใบอนุญาตเคยถูกแจ้งเตือนตามข้อ 7.1 มาแล้ว และกระทำการอย่างหนึ่งอย่างใดอันเป็นเหตุให้ถูกแจ้งเตือนตามข้อ 6.1 อีกภายใน 2 ปีนับจากวันที่ถูกเตือนครั้งแรก

(6) ผู้รับใบอนุญาตฝ่าฝืนจรรยาบรรณในการประกอบวิชาชีพตามที่กฎหมายกำหนดไว้ และได้รับโทษในระดับพักใช้ใบอนุญาตเช่นเดียวกัน

การสั่งพักใช้ใบอนุญาตตาม (1) ให้มีระยะเวลาครั้งละไม่น้อยกว่า 6 เดือนแต่ไม่เกิน 12 เดือน และการสั่งพักใช้ใบอนุญาตตาม (2) (3) (4) (5) หรือ (6) ให้มีระยะเวลาครั้งละไม่น้อยกว่า 3 เดือนแต่ไม่เกิน 6 เดือนในกรณีที่ใบอนุญาตมีระยะเวลาเหลืออยู่น้อยกว่าระยะเวลาที่ถูกสั่งพักใช้ใบอนุญาต ห้ามมิให้รับคำขออนุญาตใบอนุญาตหรือคำขอต่ออายุใบอนุญาตของผู้รับใบอนุญาตนั้นไว้พิจารณาจนกว่าระยะเวลาการสั่งพักใช้ใบอนุญาตจะสิ้นสุดลง

ผู้รับใบอนุญาตซึ่งถูกสั่งพักใช้ใบอนุญาตจะดำเนินการใด ๆ เกี่ยวกับการจัดทำหรือให้การรับรองรายงานการประเมินผลกระทบสิ่งแวดล้อมในระหว่างที่ถูกสั่งพักใช้ใบอนุญาตไม่ได้

7.3 การเพิกถอนใบอนุญาต

6.3.1 เลขาธิการมีอำนาจสั่งเพิกถอนใบอนุญาต เมื่อปรากฏว่า

(1) ผู้รับใบอนุญาตขาดคุณสมบัติตามข้อ 7.1 (2) แล้วแต่กรณี
(2) ผู้รับใบอนุญาตได้ให้การรับรองตนเองว่าเป็นผู้ปฏิบัติงานประจำอยู่ในนิติบุคคลผู้ขอรับใบอนุญาตเพียงแห่งเดียว หรือใช้เอกสารการรับรองตนเองของผู้จัดทำรายงานการประเมินผลกระทบสิ่งแวดล้อมบุคคลธรรมดาว่าเป็นผู้ปฏิบัติงานประจำอยู่ในนิติบุคคลผู้ขอรับใบอนุญาตเพียงแห่งเดียวตามข้อ 3.4 – ข้อ 3.8 อันเป็นเท็จหรือเจตนาปกปิดข้อเท็จจริงที่เป็นสาระสำคัญ

(3) ผู้รับใบอนุญาตมีเจตนาจัดทำหรือให้การรับรองรายงานการประเมินผลกระทบสิ่งแวดล้อมอันเป็นเท็จหรือเจตนาปกปิดข้อเท็จจริงที่เป็นสาระสำคัญ

(4) ผู้รับใบอนุญาตเป็นผู้บริหาร กรรมการบริหาร กรรมการผู้จัดการ ผู้จัดการ หรือมีอำนาจบริหารจัดการของโครงการหรือกิจการหรือการดำเนินการที่ตนเป็นผู้รับจัดทำรายงานการประเมินผลกระทบสิ่งแวดล้อม

(5) ผู้รับใบอนุญาตฝ่าฝืนคำสั่งพักใช้ใบอนุญาต

(6) ผู้รับใบอนุญาตเคยถูกสั่งพักใช้ใบอนุญาตตามข้อ 7.2 มาแล้ว และกระทำการอย่างหนึ่งอย่างใดอันเป็นเหตุให้ต้องถูกสั่งพักใช้ใบอนุญาตตามข้อ 7.2 อีกภายใน 2 ปีนับจากวันที่มีคำสั่งพักใช้ใบอนุญาตครั้งแรก

7.4 กรณีเลขาธิการมีคำสั่งเพิกถอนใบอนุญาตของผู้จัดทำรายงานการประเมินผลกระทบสิ่งแวดล้อมนิติบุคคลตามข้อ 7.3 (3) ให้การเพิกถอนนั้นมีผลเป็นเพิกถอนใบอนุญาตของผู้จัดทำรายงานการประเมินผลกระทบสิ่งแวดล้อมบุคคลธรรมดาของกรรมการบริหาร กรรมการผู้จัดการ ผู้จัดการ หรือบุคคลซึ่งมีอำนาจกระทำการแทนของบริษัทมหาชนหรือบริษัทจำกัดผู้รับใบอนุญาตตามข้อ 2.4 (6) ที่กำกับดูแลหรือควบคุมการจัดทำหรือให้การรับรองรายงานการประเมินผลกระทบสิ่งแวดล้อมด้วย

7.5 การพิจารณาออกคำสั่งพักใช้หรือเพิกถอนใบอนุญาตตามข้อ 7.2 ข้อ 7.3 หรือข้อ 7.4 แล้วแต่กรณี ให้เลขาธิการแจ้งผู้รับใบอนุญาตทราบและให้ผู้รับใบอนุญาตนำพยานหลักฐานมายื่นเพื่อประกอบการพิจารณา และในกรณีที่มีเหตุอันควรเชื่อได้ว่าผู้รับใบอนุญาตมีการกระทำที่เป็นเหตุแห่งการพักใช้หรือเพิกถอนใบอนุญาต และมีความจำเป็นเพื่อป้องกันความเสียหายที่อาจเกิดขึ้นหากจะให้มีการจัดทำหรือให้การรับรองรายงานการประเมินผลกระทบสิ่งแวดล้อมต่อไป เลขาธิการอาจสั่งให้ผู้รับใบอนุญาตหยุดจัดทำหรือให้การรับรองรายงานการประเมินผลกระทบสิ่งแวดล้อมไว้ก่อนจนกว่าการพิจารณาการพักใช้หรือการเพิกถอนใบอนุญาตจะเสร็จสิ้นก็ได้

7.6 ในกรณีที่มีคำสั่งพักใช้ใบอนุญาตตามข้อ 7.2 (1) หรือคำสั่งเพิกถอนใบอนุญาตตามข้อ 7.3 (3) หรือข้อ 7.4 ให้เลขาธิการระบุชื่อผู้จัดทำรายงานการประเมินผลกระทบสิ่งแวดล้อมบุคคลธรรมดา เจ้าหน้าที่ซึ่งปฏิบัติงานประจำ และกรรมการบริหาร กรรมการผู้จัดการ ผู้จัดการ หรือบุคคลซึ่งมีอำนาจกระทำการแทนของบริษัทมหาชนหรือบริษัทจำกัด ที่มีส่วนร่วมในการจัดทำหรือให้การรับรองรายงานการประเมินผลกระทบสิ่งแวดล้อมและมีชื่อปรากฏในรายงานนั้นไว้ในคำสั่งพักใช้หรือคำสั่งเพิกถอนใบอนุญาตด้วย

7.7 เมื่อได้แจ้งเตือนตามข้อ 7.1 หรือสั่งพักใช้ใบอนุญาตตามข้อ 7.2 หรือสั่งเพิกถอนใบอนุญาตตามข้อ 7.3 แล้ว ให้เลขาธิการเผยแพร่การแจ้งเตือนหรือการสั่งนั้นในระบบเทคโนโลยีสารสนเทศของสำนักงานเพื่อให้ประชาชนทราบด้วย

7.8 ให้นำบทบัญญัติว่าด้วยการอุทธรณ์คำสั่งทางปกครองตามกฎหมายว่าด้วยวิธีปฏิบัติราชการทางปกครองมาใช้บังคับแก่การยื่นอุทธรณ์และการพิจารณาอุทธรณ์ด้วยโดยอนุโลม

8. ค่าธรรมเนียม

.....

8. ค่าธรรมเนียม

(1) ค่าธรรมเนียมใบอนุญาตเป็นผู้จัดทำรายงานการประเมินผลกระทบสิ่งแวดล้อมบุคคลธรรมดา ให้คิดเป็นรายปี ปีละ 5,000 บาท และใช้บังคับกับค่าธรรมเนียมการต่ออายุใบอนุญาต

(2) ค่าธรรมเนียมใบอนุญาตเป็นผู้จัดทำรายงานการประเมินผลกระทบสิ่งแวดล้อมนิติบุคคล ให้คิดเป็นรายปี ปีละ 5,000 บาท และใช้บังคับกับค่าธรรมเนียมการต่ออายุใบอนุญาต

ภาคผนวก ก

กฎกระทรวง

การอนุญาตเป็นผู้จัดทำรายงาน

การประเมินผลกระทบสิ่งแวดล้อม พ.ศ. 2565



กฎกระทรวง

การอนุญาตเป็นผู้จัดทำรายงานการประเมินผลกระทบสิ่งแวดล้อม
พ.ศ. ๒๕๖๕

อาศัยอำนาจตามความในมาตรา ๑๑ วรรคสอง แห่งพระราชบัญญัติส่งเสริมและรักษาคุณภาพสิ่งแวดล้อมแห่งชาติ พ.ศ. ๒๕๓๕ และมาตรา ๕๑/๔ วรรคสอง แห่งพระราชบัญญัติส่งเสริมและรักษาคุณภาพสิ่งแวดล้อมแห่งชาติ พ.ศ. ๒๕๓๕ ซึ่งแก้ไขเพิ่มเติมโดยพระราชบัญญัติส่งเสริมและรักษาคุณภาพสิ่งแวดล้อมแห่งชาติ (ฉบับที่ ๒) พ.ศ. ๒๕๖๑ รัฐมนตรีว่าการกระทรวงทรัพยากรธรรมชาติและสิ่งแวดล้อมโดยความเห็นชอบของคณะกรรมการสิ่งแวดล้อมแห่งชาติออกกฎกระทรวงไว้ดังต่อไปนี้

ข้อ ๑ กฎกระทรวงนี้ให้ใช้บังคับเมื่อพ้นกำหนดหนึ่งร้อยห้าสิบวันนับแต่วันประกาศในราชกิจจานุเบกษาเป็นต้นไป

ข้อ ๒ ให้ยกเลิก

(๑) กฎกระทรวง ฉบับที่ ๒ (พ.ศ. ๒๕๒๗) ออกตามความในพระราชบัญญัติส่งเสริมและรักษาคุณภาพสิ่งแวดล้อมแห่งชาติ พ.ศ. ๒๕๑๘

(๒) กฎกระทรวง ฉบับที่ ๓ (พ.ศ. ๒๕๒๙) ออกตามความในพระราชบัญญัติส่งเสริมและรักษาคุณภาพสิ่งแวดล้อมแห่งชาติ พ.ศ. ๒๕๑๘

(๓) กฎกระทรวง ฉบับที่ ๖ (พ.ศ. ๒๕๓๗) ออกตามความในพระราชบัญญัติส่งเสริมและรักษาคุณภาพสิ่งแวดล้อมแห่งชาติ พ.ศ. ๒๕๓๕

ข้อ ๓ ในกฎกระทรวงนี้

“สำนักงาน” หมายความว่า สำนักงานนโยบายและแผนทรัพยากรธรรมชาติและสิ่งแวดล้อม

“เลขาธิการ” หมายความว่า เลขาธิการสำนักงานนโยบายและแผนทรัพยากรธรรมชาติและสิ่งแวดล้อม

ข้อ ๔ การยื่นคำขอ การแจ้ง และการอนุญาตตามกฎกระทรวงนี้ ให้ดำเนินการโดยวิธีการทางอิเล็กทรอนิกส์เป็นหลัก ในระหว่างที่ยังไม่สามารถดำเนินการโดยวิธีการทางอิเล็กทรอนิกส์ได้ ให้ยื่นคำขอโดยวิธีการทางไปรษณีย์ลงทะเบียนตอบรับหรือให้ยื่นคำขอ ณ สำนักงาน

ข้อ ๕ คำขอ ใบอนุญาต และใบแทนใบอนุญาต ให้เป็นไปตามแบบที่เลขาธิการกำหนด โดยประกาศในราชกิจจานุเบกษา

หมวด ๑

ประเภทใบอนุญาตและคุณสมบัติของผู้ขอรับใบอนุญาต

ข้อ ๖ ใบอนุญาตมีสองประเภท ดังต่อไปนี้

- (๑) ใบอนุญาตเป็นผู้จัดทำรายงานการประเมินผลกระทบสิ่งแวดล้อมบุคคลธรรมดา
- (๒) ใบอนุญาตเป็นผู้จัดทำรายงานการประเมินผลกระทบสิ่งแวดล้อมนิติบุคคล ได้แก่
 - (ก) สถาบันอุดมศึกษาหรือสถาบันวิจัย
 - (ข) หน่วยงานของรัฐ
 - (ค) บริษัทมหาชนจำกัดหรือบริษัทจำกัด

ข้อ ๗ ผู้ขอรับใบอนุญาตตามข้อ ๖ (๑) ต้อง

- (๑) มีสัญชาติไทย
- (๒) สำเร็จการศึกษาในระดับไม่ต่ำกว่าระดับปริญญาตรีหรือเทียบเท่าจากสถาบันการศึกษาที่สำนักงาน ก.พ. รับรองด้านหนึ่งด้านใด ดังต่อไปนี้
 - (ก) วิทยาศาสตร์ สาขาสิ่งแวดล้อม นิเวศวิทยา อนามัยสิ่งแวดล้อม หรือสุขภาพ
 - (ข) วิศวกรรมศาสตร์ สาขาสิ่งแวดล้อมหรือสุขภาพ
 - (ค) เศรษฐศาสตร์ สาขาสิ่งแวดล้อม
 - (ง) สังคมศาสตร์ สาขาสิ่งแวดล้อม
 - (จ) ด้านอื่นที่มีชื่อเรียกแตกต่างจาก (ก) (ข) (ค) หรือ (ง) แต่มีการศึกษารายวิชาด้านสิ่งแวดล้อมเช่นเดียวกับ (ก) (ข) (ค) หรือ (ง) ไม่น้อยกว่า ๓๐ หน่วยกิต หรือไม่น้อยกว่า ๑๕ หน่วยกิต ในกรณีที่สำเร็จการศึกษาในระดับปริญญาโท หรือระดับปริญญาเอก
 - (ฉ) ด้านอื่นตามที่เลขาธิการประกาศกำหนด
- (๓) ในกรณีเป็นผู้ประกอบวิชาชีพตามที่มิถุหมายบัญญัติต้องมีสถานภาพเป็นสมาชิกและได้รับใบอนุญาตในการประกอบวิชาชีพของสภาวิชาชีพนั้น ๆ ด้วย
- (๔) มีผลงานหรือประสบการณ์การปฏิบัติงานด้านการส่งเสริมและรักษาคุณภาพสิ่งแวดล้อมหรือด้านอื่นที่เกี่ยวข้องกับการส่งเสริมและรักษาคุณภาพสิ่งแวดล้อม ทั้งนี้ ตามที่เลขาธิการประกาศกำหนด
- (๕) ผ่านการอบรมในหลักสูตรเกี่ยวกับการประเมินผลกระทบสิ่งแวดล้อมตามที่เลขาธิการประกาศกำหนดหรือเห็นชอบ เว้นแต่จะได้รับการยกเว้นไม่ต้องเข้ารับการอบรมตามที่เลขาธิการประกาศกำหนด

(๖) ไม่เป็นกรรมการผู้จัดการ ผู้จัดการ หรือดำรงตำแหน่งอื่นใดที่มีลักษณะคล้ายคลึงกัน เว้นแต่เป็นกรรมการผู้จัดการหรือผู้จัดการในนิติบุคคลที่จะขอรับใบอนุญาตตามข้อ ๑๐ หรือเป็นบุคลากรที่ปฏิบัติงานประจำอยู่ในหน่วยงานของรัฐ

(๗) ไม่เคยถูกสั่งเพิกถอนใบอนุญาตเพราะมีส่วนร่วมในการจัดทำหรือให้การรับรองรายงานการประเมินผลกระทบสิ่งแวดล้อมในส่วนที่เป็นเท็จหรือเจตนาปกปิดข้อเท็จจริงอันเป็นสาระสำคัญ เว้นแต่ระยะเวลาได้ล่วงพ้นไปแล้วไม่น้อยกว่าสามปีนับแต่วันที่ถูกลงโทษเพิกถอนใบอนุญาต

(๘) ไม่เคยถูกสั่งพักใช้หรือเพิกถอนใบอนุญาตเพราะมีส่วนร่วมในการจัดทำหรือให้การรับรองรายงานการประเมินผลกระทบสิ่งแวดล้อมด้วยความประมาทเลินเล่อหรือบกพร่องในสาระสำคัญจนอาจเป็นเหตุให้ทางราชการได้รับความเสียหาย เว้นแต่ระยะเวลาได้ล่วงพ้นไปแล้วไม่น้อยกว่าหนึ่งปีนับแต่วันที่ถูกลงโทษพักใช้หรือเพิกถอนใบอนุญาต

ข้อ ๘ ผู้ขอรับใบอนุญาตตามข้อ ๖ (๒) (ก) ต้อง

(๑) เป็นนิติบุคคลตามกฎหมายไทยและมีวัตถุประสงค์เพื่อการศึกษา วิจัย และพัฒนา

(๒) มีผู้รับใบอนุญาตจัดทำรายงานการประเมินผลกระทบสิ่งแวดล้อมบุคคลธรรมดาที่มีลักษณะตามข้อ ๗ (๑) (๒) (๔) (๕) (๖) (๗) และ (๘) อย่างน้อยหนึ่งคนอยู่ในสังกัด

(๓) มีเจ้าหน้าที่ซึ่งปฏิบัติงานประจำอยู่ในหน่วยงานอย่างน้อยสี่คน โดยต้องเป็นผู้ที่สำเร็จการศึกษาไม่ต่ำกว่าระดับปริญญาตรีจากสถาบันการศึกษาที่ ก.พ. รับรองด้านวิทยาศาสตร์ วิศวกรรมศาสตร์ เศรษฐศาสตร์ สังคมศาสตร์ หรือด้านอื่นที่เลขาธิการประกาศกำหนด และต้องมีลักษณะตามข้อ ๗ (๗) และ (๘)

ในกรณีที่ผู้ขอรับใบอนุญาตเป็นสถาบันอุดมศึกษาหรือสถาบันวิจัยเอกชน นอกจากต้องมีลักษณะตามวรรคหนึ่งแล้ว ให้ผู้รับใบอนุญาตจัดทำรายงานการประเมินผลกระทบสิ่งแวดล้อมบุคคลธรรมดาตาม (๒) มีลักษณะตามข้อ ๗ (๓) ด้วย

ข้อ ๙ ผู้ขอรับใบอนุญาตตามข้อ ๖ (๒) (ข) ต้อง

(๑) มีผู้รับใบอนุญาตจัดทำรายงานการประเมินผลกระทบสิ่งแวดล้อมบุคคลธรรมดาที่มีลักษณะตามข้อ ๗ (๑) (๒) (๔) (๕) (๖) (๗) และ (๘) อย่างน้อยหนึ่งคนอยู่ในสังกัด

(๒) มีเจ้าหน้าที่ซึ่งปฏิบัติงานประจำอยู่ในหน่วยงานอย่างน้อยสี่คน โดยต้องเป็นผู้ที่สำเร็จการศึกษาไม่ต่ำกว่าระดับปริญญาตรีจากสถาบันการศึกษาที่ ก.พ. รับรองด้านวิทยาศาสตร์ วิศวกรรมศาสตร์ เศรษฐศาสตร์ สังคมศาสตร์ หรือด้านอื่นที่เลขาธิการประกาศกำหนด และต้องมีลักษณะตามข้อ ๗ (๗) และ (๘)

ข้อ ๑๐ ผู้ขอรับใบอนุญาตตามข้อ ๖ (๒) (ค) ต้อง

(๑) จดทะเบียนจัดตั้งเป็นนิติบุคคลในประเทศไทย

(๒) มีวัตถุประสงค์ในการประกอบกิจการหรือดำเนินการเกี่ยวกับการศึกษา วิจัย และให้คำปรึกษาทางวิชาการด้านสิ่งแวดล้อม

- (๓) มีทุนจดทะเบียนที่ชำระแล้วตั้งแต่หนึ่งล้านบาทขึ้นไป
- (๔) มีจำนวนหุ้นของผู้มีสัญชาติไทยถือหุ้นไม่น้อยกว่าร้อยละห้าสิบเอ็ด ซึ่งมีสิทธิในการออกเสียงและจำหน่ายได้แล้วทั้งหมด
- (๕) มีกรรมการและกรรมการผู้มีอำนาจลงนามผูกพันเป็นผู้มีสัญชาติไทยมากกว่ากึ่งหนึ่ง
- (๖) มีผู้รับใบอนุญาตจัดทำรายงานการประเมินผลกระทบสิ่งแวดล้อมบุคคลธรรมดาเป็นกรรมการบริหารของบริษัทมหาชน หรือเป็นกรรมการผู้จัดการ หรือผู้จัดการของบริษัทจำกัด ปฏิบัติงานประจำอยู่ในนิติบุคคลผู้ขอรับใบอนุญาตอย่างน้อยหนึ่งคน
- (๗) มีเจ้าหน้าที่ซึ่งปฏิบัติงานประจำอยู่ในนิติบุคคลผู้ขอรับใบอนุญาตอย่างน้อยสี่คน โดยต้องเป็นผู้ที่สำเร็จการศึกษาไม่ต่ำกว่าระดับปริญญาตรีจากสถาบันการศึกษาที่ ก.พ. รับรอง ด้านวิทยาศาสตร์ วิศวกรรมศาสตร์ เศรษฐศาสตร์ สังคมศาสตร์ หรือด้านอื่นที่เลขาธิการประกาศกำหนด และต้องมีลักษณะตามข้อ ๗ (๗) และ (๘)
- (๘) ไม่เคยถูกสั่งเพิกถอนใบอนุญาตเพราะมีส่วนร่วมในการจัดทำหรือให้การรับรองรายงานการประเมินผลกระทบสิ่งแวดล้อมในส่วนที่เป็นเท็จหรือเจตนาปกปิดข้อเท็จจริงอันเป็นสาระสำคัญ เว้นแต่ระยะเวลาได้ล่วงพ้นไปแล้วไม่น้อยกว่าสามปีนับแต่วันที่ถูกสั่งเพิกถอนใบอนุญาต
- (๙) ไม่เคยถูกสั่งพักใช้หรือเพิกถอนใบอนุญาตเพราะมีส่วนร่วมในการจัดทำหรือให้การรับรองรายงานการประเมินผลกระทบสิ่งแวดล้อมด้วยความประมาทเลินเล่อหรือบกพร่องในสาระสำคัญจนอาจเป็นเหตุให้ทางราชการได้รับความเสียหาย เว้นแต่ระยะเวลาได้ล่วงพ้นไปแล้วไม่น้อยกว่าหนึ่งปีนับแต่วันที่ถูกสั่งพักใช้หรือเพิกถอนใบอนุญาต

หมวด ๒

การขอและการออกใบอนุญาต

ข้อ ๑๑ ผู้ใดประสงค์จะขอรับใบอนุญาต ให้ยื่นคำขอรับใบอนุญาตต่อเลขาธิการ พร้อมด้วย ข้อมูล เอกสารหรือหลักฐานอย่างน้อย ดังต่อไปนี้

- (๑) เลขประจำตัวประชาชน กรณีบุคคลธรรมดาเป็นผู้ขออนุญาต
- (๒) ชื่อและเลขทะเบียนนิติบุคคล กรณีนิติบุคคลเป็นผู้ขออนุญาต
- (๓) หนังสือแสดงว่าผู้ขอรับใบอนุญาตเป็นผู้แทนนิติบุคคลหรือเป็นผู้มีอำนาจทำการแทนนิติบุคคลกรณีนิติบุคคลเป็นผู้ขออนุญาต หรือหนังสือมอบอำนาจกรณีผู้ขอรับใบอนุญาตไม่ใช่ผู้มีอำนาจลงนามแทนนิติบุคคล
- (๔) เอกสารหรือหลักฐานแสดงผลงานและประวัติการทำงานเกี่ยวกับการจัดทำรายงานการประเมินผลกระทบสิ่งแวดล้อม หรือที่เกี่ยวข้องกับด้านสิ่งแวดล้อม ของผู้ขอรับใบอนุญาตและเจ้าหน้าที่ซึ่งปฏิบัติงานประจำ ทั้งนี้ ตามที่เลขาธิการประกาศกำหนด

(๕) เลขที่ใบอนุญาตและวันที่ออกใบอนุญาตประกอบวิชาชีพหรือใบอนุญาตประกอบกิจการ กรณีผู้ขอรับใบอนุญาตตามข้อ ๖ (๑) หรือ (๒) (ก) หรือ (ค) เป็นผู้ที่จะต้องได้รับใบอนุญาต ประกอบวิชาชีพหรือใบอนุญาตประกอบกิจการ

(๖) คำยินยอมให้เลขาธิการหรือผู้ซึ่งเลขาธิการมอบหมายเข้าถึงข้อมูลตาม (๑) (๒) และ (๕) เพื่อประโยชน์ในการตรวจสอบ

ข้อ ๑๒ เมื่อได้รับคำขอรับใบอนุญาต ให้เลขาธิการตรวจสอบคำขอรับใบอนุญาต รวมทั้ง ข้อมูล เอกสารหรือหลักฐานว่าถูกต้องและครบถ้วนหรือไม่ ถ้าถูกต้องและครบถ้วน ให้ออกใบรับคำขอ ให้แก่ผู้ขอรับใบอนุญาต แต่หากคำขอไม่ถูกต้องหรือยังขาดข้อมูล เอกสารหรือหลักฐานใด ให้แจ้ง ผู้ขอรับใบอนุญาตทราบทันที ถ้าเป็นกรณีที่สามารถแก้ไขเพิ่มเติมได้ในขณะนั้น ให้แจ้งผู้ขอรับใบอนุญาต ดำเนินการแก้ไขเพิ่มเติมหรือส่งข้อมูล เอกสารหรือหลักฐานเพิ่มเติมให้ครบถ้วน ถ้าเป็นกรณีที่ไม่อาจ ดำเนินการได้ในขณะนั้น ให้บันทึกความบกพร่องนั้นไว้และแจ้งให้ผู้ขอรับใบอนุญาตแก้ไขเพิ่มเติม คำขอรับใบอนุญาตหรือจัดส่งข้อมูล เอกสารหรือหลักฐานให้ถูกต้องและครบถ้วนภายในระยะเวลา ที่เลขาธิการกำหนด

ในกรณีที่ผู้ขอรับใบอนุญาตไม่แก้ไขเพิ่มเติมคำขอรับใบอนุญาต หรือไม่จัดส่งข้อมูล เอกสาร หรือหลักฐานให้ถูกต้องและครบถ้วนภายในระยะเวลาที่เลขาธิการกำหนด ให้ถือว่าผู้ขอรับใบอนุญาต ไม่ประสงค์จะให้ดำเนินการต่อไป และให้เลขาธิการจำหน่ายเรื่องออกจากสารบบ

ข้อ ๑๓ ในกรณีที่คำขอรับใบอนุญาต รวมทั้งข้อมูล เอกสารหรือหลักฐานถูกต้องและ ครบถ้วน ให้เลขาธิการแจ้งผู้ขอรับใบอนุญาตเข้ารับการประเมินความรู้ ความสามารถ และความพร้อม ในการจัดทำรายงานการประเมินผลกระทบสิ่งแวดล้อมภายในสี่สิบห้าวันนับแต่วันที่ข้อมูล เอกสารหรือ หลักฐานถูกต้องและครบถ้วน

ในกรณีที่ผู้ขอรับใบอนุญาตไม่ผ่านการประเมินตามหลักเกณฑ์ที่เลขาธิการประกาศกำหนด ให้เลขาธิการมีหนังสือแจ้งผู้ขอรับใบอนุญาตทราบภายในเจ็ดวันนับแต่วันที่กำหนดให้มีการประเมินความรู้ พร้อมด้วยเหตุผลและสิทธิในการอุทธรณ์ และให้ถือว่าสิ้นสุดกระบวนการพิจารณาออกใบอนุญาต

ในกรณีที่ผู้ขอรับใบอนุญาตผ่านการประเมินตามหลักเกณฑ์ที่เลขาธิการประกาศกำหนด และมีลักษณะถูกต้องตามข้อ ๗ ข้อ ๘ ข้อ ๙ หรือข้อ ๑๐ แล้วแต่กรณี ให้เลขาธิการมีหนังสือ แจ้งผู้ขอรับใบอนุญาตทราบภายในเจ็ดวันนับแต่วันที่กำหนดให้มีการประเมินความรู้ และให้ผู้ขอรับ ใบอนุญาตชำระค่าธรรมเนียมใบอนุญาตภายในสิบห้าวันนับแต่วันที่ได้รับหนังสือแจ้งดังกล่าว สำหรับ กรณีผู้ขอรับใบอนุญาตเป็นผู้จัดทำรายงานการประเมินผลกระทบสิ่งแวดล้อมนิติบุคคล ให้แสดงเอกสาร หรือหนังสือรับรองตนเองของผู้จัดทำรายงานการประเมินผลกระทบสิ่งแวดล้อมบุคคลธรรมดาว่า เป็นผู้ปฏิบัติงานประจำอยู่ในนิติบุคคลผู้ขอรับใบอนุญาตเพียงแห่งเดียวเท่านั้น พร้อมกับการชำระ ค่าธรรมเนียมด้วย เมื่อผู้ขอรับใบอนุญาตได้ชำระค่าธรรมเนียมใบอนุญาตแล้ว ให้เลขาธิการออกใบอนุญาต ภายในเจ็ดวันนับแต่วันที่ได้รับชำระค่าธรรมเนียม

ในกรณีที่ผู้ขอรับใบอนุญาตไม่ชำระค่าธรรมเนียมใบอนุญาตภายในระยะเวลาตามวรรคสาม ให้ถือว่าผู้ขอรับใบอนุญาตไม่ประสงค์จะรับใบอนุญาต และให้เลขาธิการจำหน่ายเรื่องออกจากสารบบ

การอนุญาตตามวรรคสามให้มีอายุคราวละไม่เกินห้าปีโดยนำผลการประเมินความรู้ความสามารถ และความพร้อมในการจัดทำรายงานการประเมินผลกระทบสิ่งแวดล้อมตามวรรคหนึ่ง มาประกอบการพิจารณาด้วย และจะกำหนดเงื่อนไขให้ผู้รับใบอนุญาตปฏิบัติ หรือจะจำกัดขนาดหรือ ลักษณะของโครงการ กิจการ หรือการดำเนินการที่ผู้รับใบอนุญาตมีสิทธิในการจัดทำรายงาน การประเมินผลกระทบสิ่งแวดล้อมไว้ในใบอนุญาตก็ได้

ข้อ ๑๔ ให้ผู้รับใบอนุญาตแสดงใบอนุญาตต่อพนักงานเจ้าหน้าที่หรือเจ้าหน้าที่เมื่อมีการร้องขอ โดยจะแสดงด้วยวิธีการทางอิเล็กทรอนิกส์หรือวิธีการอื่นใดตามที่เลขาธิการกำหนดก็ได้

หมวด ๓

การเปลี่ยนแปลงผู้จัดทำรายงานการประเมินผลกระทบสิ่งแวดล้อมบุคคลธรรมดา และเจ้าหน้าที่ซึ่งปฏิบัติงานประจำ

ข้อ ๑๕ กรณีที่ผู้รับใบอนุญาตตามข้อ ๖ (๒) ประสงค์จะเปลี่ยนแปลงผู้จัดทำรายงาน การประเมินผลกระทบสิ่งแวดล้อมบุคคลธรรมดาหรือเจ้าหน้าที่ซึ่งปฏิบัติงานประจำ โดยไม่ทำให้คุณสมบัติ ของนิติบุคคลเปลี่ยนแปลงไป ให้ยื่นคำขอต่อเลขาธิการภายในสี่สิบห้าวันนับแต่วันที่มีการเปลี่ยนแปลง พร้อมทั้งระบุรายชื่อบุคคลที่ประสงค์จะเปลี่ยนแปลง และข้อมูล เอกสารหรือหลักฐานที่เกี่ยวกับบุคคลนั้น

เมื่อเลขาธิการตรวจสอบรายชื่อและคุณสมบัติของผู้จัดทำรายงานการประเมินผลกระทบ สิ่งแวดล้อมบุคคลธรรมดาหรือเจ้าหน้าที่ซึ่งปฏิบัติงานประจำตามวรรคหนึ่งแล้ว ให้แจ้งผลการพิจารณา ให้ผู้รับใบอนุญาตทราบภายในสามสิบวันนับแต่วันที่เลขาธิการได้รับแจ้งรายชื่อบุคคลตามวรรคหนึ่ง และให้นำความในข้อ ๑๑ และข้อ ๑๒ มาใช้บังคับด้วยโดยอนุโลม

ข้อ ๑๖ ในกรณีที่ผู้รับใบอนุญาตตามข้อ ๖ (๒) รายใดมีผู้จัดทำรายงานการประเมิน ผลกระทบสิ่งแวดล้อมบุคคลธรรมดาหรือเจ้าหน้าที่ซึ่งปฏิบัติงานประจำไม่ครบจำนวนตามข้อ ๘ (๒) หรือ (๓) ข้อ ๙ หรือข้อ ๑๐ (๖) หรือ (๗) แล้วแต่กรณี ให้หยุดจัดทำหรือให้การรับรองรายงาน การประเมินผลกระทบสิ่งแวดล้อมทันที และมีหนังสือแจ้งให้เลขาธิการทราบภายในสี่สิบห้าวันนับแต่วันที่ มีผู้จัดทำรายงานหรือเจ้าหน้าที่ไม่ครบจำนวน

ให้ผู้รับใบอนุญาตตามวรรคหนึ่งดำเนินการให้มีผู้จัดทำรายงานการประเมินผลกระทบ สิ่งแวดล้อมบุคคลธรรมดาหรือเจ้าหน้าที่ซึ่งปฏิบัติงานประจำขึ้นใหม่จนครบตามจำนวนที่กำหนดไว้ และ แจ้งรายชื่อผู้จัดทำรายงานการประเมินผลกระทบสิ่งแวดล้อมบุคคลธรรมดาหรือเจ้าหน้าที่ซึ่งปฏิบัติงาน ประจำนั้นต่อเลขาธิการภายในสี่สิบห้าวันนับแต่วันที่เลขาธิการได้รับแจ้งการมีผู้จัดทำรายงานหรือ เจ้าหน้าที่ไม่ครบจำนวน และให้นำความในข้อ ๑๕ วรรคสอง มาใช้บังคับด้วยโดยอนุโลม

กรณีที่ผู้รับใบอนุญาตไม่อาจดำเนินการให้มีผู้จัดทำรายงานการประเมินผลกระทบสิ่งแวดล้อม บุคคลธรรมดาหรือเจ้าหน้าที่ซึ่งปฏิบัติงานประจำได้ภายในกำหนดระยะเวลาตามวรรคสอง ให้ผู้รับใบอนุญาตมีหนังสือขอขยายระยะเวลา ในการนี้ เลขาธิการอาจขยายระยะเวลาออกไปได้อีกไม่เกิน สามสิบวัน

ข้อ ๑๗ ในระหว่างดำเนินการเพื่อให้มีผู้จัดทำรายงานการประเมินผลกระทบสิ่งแวดล้อม บุคคลธรรมดาหรือเจ้าหน้าที่ซึ่งปฏิบัติงานประจำให้ครบจำนวนตามข้อ ๑๖ ผู้รับใบอนุญาตตามข้อ ๖ (๒) ที่มีเจ้าหน้าที่ซึ่งปฏิบัติงานประจำอย่างน้อยสองคน จะยื่นคำขอผ่อนผันพร้อมด้วยเหตุผลต่อ เลขาธิการเพื่อให้ตนจัดเตรียมเอกสารที่เกี่ยวข้องเพื่อนำไปใช้ประกอบการจัดทำหรือการให้การรับรอง รายงานการประเมินผลกระทบสิ่งแวดล้อมไปพลางก่อนก็ได้ หากเลขาธิการเห็นว่ามีความจำเป็น เพื่อประโยชน์ในการจัดทำหรือให้การรับรองรายงานการประเมินผลกระทบสิ่งแวดล้อมและไม่มีผลเสียหาย ต่อการจัดทำหรือให้การรับรองรายงานการประเมินผลกระทบสิ่งแวดล้อมที่กำลังดำเนินการอยู่ ให้มีหนังสือ แจ้งผลการอนุญาตให้ผ่อนผันภายในสี่สิบห้าวันนับแต่วันที่ได้รับคำขอดังกล่าว โดยจะกำหนดเงื่อนไข ให้ดำเนินการเพิ่มเติมด้วยก็ได้

หมวด ๔

การต่ออายุใบอนุญาตและการออกใบแทนใบอนุญาต

ข้อ ๑๘ ผู้รับใบอนุญาตซึ่งประสงค์จะต่ออายุใบอนุญาต ให้ยื่นคำขอต่อเลขาธิการไม่น้อยกว่า เก้าสิบวันแต่ไม่เกินหนึ่งร้อยห้าสิบวันก่อนวันที่ใบอนุญาตสิ้นอายุ พร้อมด้วยใบอนุญาต ข้อมูล เอกสาร หรือหลักฐานอื่นตามที่กำหนดในแบบคำขอต่ออายุใบอนุญาต

เมื่อได้ยื่นคำขอต่ออายุใบอนุญาตแล้ว ให้ผู้รับใบอนุญาตสามารถจัดทำหรือให้การรับรอง รายงานการประเมินผลกระทบสิ่งแวดล้อมนั้นต่อไปได้จนกว่าเลขาธิการจะสั่งไม่ต่ออายุใบอนุญาตนั้น

ให้นำความในข้อ ๑๑ ข้อ ๑๒ และข้อ ๑๓ มาใช้บังคับแก่การพิจารณาต่ออายุใบอนุญาตด้วย โดยอนุโลม ในการนี้ เลขาธิการจะต่ออายุใบอนุญาตโดยกำหนดระยะเวลาน้อยกว่าอายุใบอนุญาตเดิม ก็ได้ โดยพิจารณาจากคุณภาพของการจัดทำรายงานการประเมินผลกระทบสิ่งแวดล้อม และ พฤติการณ์ในการปฏิบัติตามกฎหมายและเงื่อนไขที่กำหนดไว้ในใบอนุญาตที่ผ่านมาของผู้ขอต่ออายุ ใบอนุญาต

ข้อ ๑๙ ในกรณีที่ใบอนุญาตสูญหาย ถูกทำลาย หรือเสียหายในสาระสำคัญ ให้ผู้รับ ใบอนุญาตยื่นคำขอรับใบแทนใบอนุญาตต่อเลขาธิการภายในสี่สิบห้าวันนับแต่วันที่ได้ทราบถึงการสูญหาย ถูกทำลาย หรือเสียหายในสาระสำคัญ พร้อมด้วยข้อมูล เอกสารหรือหลักฐาน ดังต่อไปนี้

(๑) เลขที่ใบอนุญาต

(๒) ข้อมูล เอกสารหรือหลักฐานอื่นตามที่กำหนดในแบบคำขอรับใบแทนใบอนุญาต

ให้นำความในข้อ ๑๑ และข้อ ๑๒ มาใช้บังคับแก่การพิจารณาคำขอรับใบแทนใบอนุญาต และการออกใบแทนใบอนุญาตด้วยโดยอนุโลม

ในกรณีที่คำขอรับใบแทนใบอนุญาต รวมทั้งข้อมูล เอกสารหรือหลักฐานตามวรรคหนึ่งถูกต้อง และครบถ้วน ให้เลขาธิการออกใบแทนใบอนุญาตให้แล้วเสร็จภายในเจ็ดวัน

หมวด ๕

การแจ้งเตือน การพักใช้และการเพิกถอนใบอนุญาต และการอุทธรณ์คำสั่ง

ข้อ ๒๐ เลขาธิการมีอำนาจแจ้งเตือนเป็นหนังสือ เมื่อปรากฏว่า

(๑) ผู้รับใบอนุญาตจัดทำหรือให้การรับรองรายงานการประเมินผลกระทบสิ่งแวดล้อมด้วยความประมาทเลินเล่อหรือบกพร่องในสาระสำคัญจนมีผลให้รายงานการประเมินผลกระทบสิ่งแวดล้อมไม่ครบถ้วนสมบูรณ์

(๒) ผู้รับใบอนุญาตไม่ปฏิบัติตามหลักเกณฑ์ วิธีการ และเงื่อนไขการจัดทำรายงานการประเมินผลกระทบสิ่งแวดล้อมตามประกาศที่ออกตามมาตรา ๔๘

(๓) ผู้รับใบอนุญาตไม่แจ้งการเปลี่ยนแปลงผู้จัดทำรายงานการประเมินผลกระทบสิ่งแวดล้อม บุคคลธรรมดาหรือเจ้าหน้าที่ซึ่งปฏิบัติงานประจำตามข้อ ๑๕ หรือไม่แจ้งการมีผู้จัดทำรายงานการประเมินผลกระทบสิ่งแวดล้อมบุคคลธรรมดาหรือเจ้าหน้าที่ซึ่งปฏิบัติงานประจำไม่ครบถ้วนตามข้อ ๑๖

(๔) ผู้รับใบอนุญาตกระทำฝ่าฝืนจรรยาบรรณในการประกอบวิชาชีพตามที่มิถุนายกำหนดไว้ และได้รับโทษในระดับตักเตือนเช่นเดียวกัน

ข้อ ๒๑ เลขาธิการมีอำนาจสั่งพักใช้ใบอนุญาต เมื่อปรากฏว่า

(๑) ผู้รับใบอนุญาตจัดทำหรือให้การรับรองรายงานการประเมินผลกระทบสิ่งแวดล้อมด้วยความประมาทเลินเล่อหรือบกพร่องในสาระสำคัญจนอาจเป็นเหตุให้ทางราชการได้รับความเสียหาย

(๒) ผู้รับใบอนุญาตยินยอมให้ผู้ซึ่งถูกสั่งพักใช้หรือเพิกถอนใบอนุญาตตามกฎหมายว่าด้วยการส่งเสริมและรักษาคุณภาพสิ่งแวดล้อมจัดทำหรือให้การรับรองรายงานการประเมินผลกระทบสิ่งแวดล้อมหรือลงลายมือชื่อในรายงานการประเมินผลกระทบสิ่งแวดล้อมที่ตนไม่ได้จัดทำหรือให้การรับรอง

(๓) ผู้รับใบอนุญาตฝ่าฝืนหรือไม่ปฏิบัติตามเงื่อนไขที่กำหนดไว้ในใบอนุญาต

(๔) นิติบุคคลผู้รับใบอนุญาตฝ่าฝืนหรือไม่ปฏิบัติตามข้อ ๑๗

(๕) ผู้รับใบอนุญาตเคยถูกแจ้งเตือนตามข้อ ๒๐ มาแล้ว และกระทำการอย่างหนึ่งอย่างใด อันเป็นเหตุให้ถูกแจ้งเตือนตามข้อ ๒๐ อีกภายในสองปีนับจากวันที่ถูกเตือนครั้งแรก

(๖) ผู้รับใบอนุญาตฝ่าฝืนจรรยาบรรณในการประกอบวิชาชีพตามที่มิถุนายกำหนดไว้ และได้รับโทษในระดับพักใช้ใบอนุญาตเช่นเดียวกัน

การสั่งพักใช้ใบอนุญาตตาม (๑) ให้มีระยะเวลาครั้งละไม่น้อยกว่าหกเดือนแต่ไม่เกินสิบสองเดือน และการสั่งพักใช้ใบอนุญาตตาม (๒) (๓) (๔) (๕) หรือ (๖) ให้มีระยะเวลาครั้งละไม่น้อยกว่าสามเดือน

แต่ไม่เกินหกเดือน ในกรณีที่ใบอนุญาตมีระยะเวลาเหลืออยู่น้อยกว่าระยะเวลาที่ถูกสั่งพักใช้ใบอนุญาต ห้ามมิให้รับคำขออนุญาตหรือคำขอต่ออายุใบอนุญาตของผู้รับใบอนุญาตนั้นไว้พิจารณาจนกว่าระยะเวลาการสั่งพักใช้ใบอนุญาตจะสิ้นสุดลง

ผู้รับใบอนุญาตซึ่งถูกสั่งพักใช้ใบอนุญาตจะดำเนินการใด ๆ เกี่ยวกับการจัดทำหรือให้การรับรองรายงานการประเมินผลกระทบสิ่งแวดล้อมในระหว่างที่ถูกสั่งพักใช้ใบอนุญาตไม่ได้

ข้อ ๒๒ เลขธิการมีอำนาจสั่งเพิกถอนใบอนุญาต เมื่อปรากฏว่า

(๑) ผู้รับใบอนุญาตขาดคุณสมบัติตามข้อ ๗ ข้อ ๘ ข้อ ๙ หรือข้อ ๑๐ แล้วแต่กรณี

(๒) ผู้รับใบอนุญาตได้ให้การรับรองตนเองว่าเป็นผู้ปฏิบัติงานประจำอยู่ในนิติบุคคลผู้ขอรับใบอนุญาตเพียงแห่งเดียว หรือใช้เอกสารการรับรองตนเองของผู้จัดทำรายงานการประเมินผลกระทบสิ่งแวดล้อมบุคคลธรรมดาว่าเป็นผู้ปฏิบัติงานประจำอยู่ในนิติบุคคลผู้ขอรับใบอนุญาตเพียงแห่งเดียว ตามข้อ ๑๓ อันเป็นเท็จหรือเจตนาปกปิดข้อเท็จจริงที่เป็นสาระสำคัญ

(๓) ผู้รับใบอนุญาตมีเจตนาจัดทำหรือให้การรับรองรายงานการประเมินผลกระทบสิ่งแวดล้อมอันเป็นเท็จหรือเจตนาปกปิดข้อเท็จจริงที่เป็นสาระสำคัญ

(๔) ผู้รับใบอนุญาตเป็นผู้บริหาร กรรมการบริหาร กรรมการผู้จัดการ ผู้จัดการ หรือมีอำนาจบริหารจัดการของโครงการหรือกิจการหรือการดำเนินการที่ตนเป็นผู้รับจัดทำรายงานการประเมินผลกระทบสิ่งแวดล้อม

(๕) ผู้รับใบอนุญาตฝ่าฝืนคำสั่งพักใช้ใบอนุญาต

(๖) ผู้รับใบอนุญาตเคยถูกสั่งพักใช้ใบอนุญาตตามข้อ ๒๑ มาแล้ว และกระทำการอย่างหนึ่งอย่างใดอันเป็นเหตุให้ต้องถูกสั่งพักใช้ใบอนุญาตตามข้อ ๒๑ อีกภายในสองปีนับจากวันที่มีคำสั่งพักใช้ใบอนุญาตครั้งแรก

ข้อ ๒๓ กรณีเลขธิการมีคำสั่งเพิกถอนใบอนุญาตของผู้จัดทำรายงานการประเมินผลกระทบสิ่งแวดล้อมนิติบุคคลตามข้อ ๒๒ (๓) ให้การเพิกถอนนั้นมีผลเป็นเพิกถอนใบอนุญาตของผู้จัดทำรายงานการประเมินผลกระทบสิ่งแวดล้อมบุคคลธรรมดาของกรรมการบริหาร กรรมการผู้จัดการ ผู้จัดการ หรือบุคคลซึ่งมีอำนาจกระทำการแทนของบริษัทมหาชนหรือบริษัทจำกัดผู้รับใบอนุญาตตามข้อ ๑๐ (๖) ที่กำกับดูแลหรือควบคุมการจัดทำหรือให้การรับรองรายงานการประเมินผลกระทบสิ่งแวดล้อมด้วย

ข้อ ๒๔ การพิจารณาออกคำสั่งพักใช้หรือเพิกถอนใบอนุญาตตามข้อ ๒๑ ข้อ ๒๒ หรือข้อ ๒๓ แล้วแต่กรณี ให้เลขธิการแจ้งผู้รับใบอนุญาตทราบและให้ผู้รับใบอนุญาตนำพยานหลักฐานมายื่นเพื่อประกอบการพิจารณา และในกรณีที่มีเหตุอันควรเชื่อได้ว่าผู้รับใบอนุญาตมีการกระทำที่เป็นเหตุแห่งการพักใช้หรือเพิกถอนใบอนุญาต และมีความจำเป็นเพื่อป้องกันความเสียหายที่อาจเกิดขึ้น หากจะให้มีการจัดทำหรือให้การรับรองรายงานการประเมินผลกระทบสิ่งแวดล้อมต่อไป เลขธิการอาจสั่งให้ผู้รับ

ใบอนุญาตหยุดจัดทำหรือให้การรับรองรายงานการประเมินผลกระทบสิ่งแวดล้อมไว้ก่อนจนกว่า การพิจารณาการพักใช้หรือการเพิกถอนใบอนุญาตจะเสร็จสิ้นก็ได้

ในกรณีที่มีคำสั่งพักใช้ใบอนุญาตตามข้อ ๒๑ (๑) หรือคำสั่งเพิกถอนใบอนุญาตตามข้อ ๒๒ (๓) หรือข้อ ๒๓ ให้เลขาธิการระบุชื่อผู้จัดทำรายงานการประเมินผลกระทบสิ่งแวดล้อมบุคคลธรรมดา เจ้าหน้าที่ซึ่งปฏิบัติงานประจำ และกรรมการบริหาร กรรมการผู้จัดการ ผู้จัดการ หรือบุคคลซึ่งมี อำนาจกระทำการแทนของบริษัทมหาชนหรือบริษัทจำกัด ที่มีส่วนร่วมในการจัดทำหรือให้การรับรอง รายงานการประเมินผลกระทบสิ่งแวดล้อมและมีชื่อปรากฏในรายงานนั้นไว้ในคำสั่งพักใช้หรือคำสั่ง เพิกถอนใบอนุญาตด้วย

ข้อ ๒๕ เมื่อได้แจ้งเตือนตามข้อ ๒๐ หรือสั่งพักใช้ใบอนุญาตตามข้อ ๒๑ หรือสั่งเพิกถอน ใบอนุญาตตามข้อ ๒๒ แล้ว ให้เลขาธิการเผยแพร่การแจ้งเตือนหรือการสั่งนั้นในระบบเทคโนโลยี สารสนเทศของสำนักงานเพื่อให้ประชาชนทราบด้วย

ข้อ ๒๖ ให้นำบทบัญญัติว่าด้วยการอุทธรณ์คำสั่งทางปกครองตามกฎหมายว่าด้วยวิธีปฏิบัติ ราชการทางปกครองมาใช้บังคับแก่การยื่นอุทธรณ์และการพิจารณาอุทธรณ์ด้วยโดยอนุโลม

หมวด ๖

ค่าธรรมเนียม

ข้อ ๒๗ ค่าธรรมเนียมใบอนุญาตเป็นผู้จัดทำรายงานการประเมินผลกระทบสิ่งแวดล้อม ให้คิดเป็นรายปี ปีละ ๕,๐๐๐ บาท

ให้นำความในวรรคหนึ่งมาใช้บังคับกับค่าธรรมเนียมการต่ออายุใบอนุญาต

บทเฉพาะกาล

ข้อ ๒๘ คำขอรับใบอนุญาตที่ได้ยื่นคำขอต่อเลขาธิการไว้ไม่เกินหนึ่งร้อยห้าสิบวันก่อนวันที่ ใบอนุญาตสิ้นอายุก่อนวันที่กฎกระทรวงนี้ใช้บังคับและยังอยู่ในระหว่างการพิจารณา ให้ถือเป็นคำขอ รับใบอนุญาตตามกฎหมายกระทรวงนี้

ในกรณีที่คำขอที่ยื่นตามวรรคหนึ่งและเอกสารหรือหลักฐานที่ยื่นพร้อมคำขอดังกล่าวแตกต่าง ไปจากกฎกระทรวงนี้ ให้เลขาธิการมีอำนาจสั่งให้ผู้ขอใบอนุญาตแก้ไขเพิ่มเติมคำขอและส่งเอกสารหรือ หลักฐานเพิ่มเติมเพื่อให้เป็นไปตามกฎกระทรวงนี้

ข้อ ๒๙ ใบอนุญาตเป็นผู้มีสิทธิทำรายงานเกี่ยวกับการศึกษาผลกระทบกระเทือนต่อคุณภาพ สิ่งแวดล้อมที่ออกให้ก่อนวันที่กฎกระทรวงนี้ใช้บังคับ และยังไม่สิ้นอายุ ให้ใช้ได้ต่อไปจนกว่าใบอนุญาตนั้น จะสิ้นอายุ

หากผู้รับใบอนุญาตตามวรรคหนึ่ง ประสงค์จะจัดทำหรือให้การรับรองรายงานการประเมินผลกระทบ สิ่งแวดล้อมต่อไป ให้ยื่นคำขอรับใบอนุญาตตามกฎหมายกระทรวงนี้ต่อเลขาธิการก่อนวันที่ใบอนุญาตเดิม

จะสิ้นอายุไม่น้อยกว่าเก้าสิบวัน และให้ผู้รับใบอนุญาตดังกล่าวจัดทำหรือให้การรับรองรายงานตามใบอนุญาตนั้นต่อไปได้จนกว่าจะได้รับใบอนุญาตตามกฎหมายกระทรวงนี้หรือเลขอาธิการได้แจ้งให้ทราบถึงการไม่อนุญาต

ข้อ ๓๐ ผู้ชำนาญการในการศึกษาผลกระทบกระเทือนต่อคุณภาพสิ่งแวดล้อมซึ่งปฏิบัติงานประจำอยู่ในนิติบุคคลผู้รับใบอนุญาตเป็นผู้มีสิทธิทำรายงานเกี่ยวกับการศึกษาผลกระทบกระเทือนต่อคุณภาพสิ่งแวดล้อมก่อนวันที่กฎหมายนี้ใช้บังคับ ให้ถือว่าเป็นผู้จัดทำรายงานการประเมินผลกระทบสิ่งแวดล้อมบุคคลธรรมดาซึ่งปฏิบัติงานประจำอยู่ในนิติบุคคลผู้รับใบอนุญาตให้เป็นผู้จัดทำรายงานการประเมินผลกระทบสิ่งแวดล้อมตามกฎหมายกระทรวงนี้ จนกว่าใบอนุญาตเป็นผู้มีสิทธิทำรายงานเกี่ยวกับการศึกษาผลกระทบกระเทือนต่อคุณภาพสิ่งแวดล้อมของนิติบุคคลนั้นจะสิ้นอายุ หรือพ้นจากการเป็นผู้ปฏิบัติงานประจำนิติบุคคลผู้รับใบอนุญาตนั้น

ข้อ ๓๑ ผู้ชำนาญการในการศึกษาผลกระทบกระเทือนต่อคุณภาพสิ่งแวดล้อมซึ่งปฏิบัติงานประจำอยู่ในนิติบุคคลผู้รับใบอนุญาตเป็นผู้มีสิทธิทำรายงานเกี่ยวกับการศึกษาผลกระทบกระเทือนต่อคุณภาพสิ่งแวดล้อมตามข้อ ๓๐ ผู้ใดที่ยื่นคำขอรับใบอนุญาตเป็นผู้จัดทำรายงานการประเมินผลกระทบสิ่งแวดล้อมบุคคลธรรมดาตามกฎหมายกระทรวงนี้ ให้ได้รับยกเว้นลักษณะตามข้อ ๗ (๕)

ให้ไว้ ณ วันที่ ๒๕ เมษายน พ.ศ. ๒๕๖๕

วราวุธ ศิลปอาชา

รัฐมนตรีว่าการกระทรวงทรัพยากรธรรมชาติและสิ่งแวดล้อม

หมายเหตุ :- เหตุผลในการประกาศใช้กฎกระทรวงฉบับนี้ คือ โดยที่มาตรา ๕๑/๔ วรรคสอง แห่งพระราชบัญญัติส่งเสริมและรักษาคุณภาพสิ่งแวดล้อมแห่งชาติ พ.ศ. ๒๕๓๕ ซึ่งแก้ไขเพิ่มเติมโดยพระราชบัญญัติส่งเสริมและรักษาคุณภาพสิ่งแวดล้อมแห่งชาติ (ฉบับที่ ๒) พ.ศ. ๒๕๖๑ บัญญัติให้การขอและการออกใบอนุญาต คุณสมบัติของผู้รับใบอนุญาตเป็นผู้จัดทำรายงานการประเมินผลกระทบสิ่งแวดล้อม การต่ออายุใบอนุญาต การออกใบแทนใบอนุญาต และการสั่งพักใช้และการเพิกถอนใบอนุญาต เป็นไปตามหลักเกณฑ์ วิธีการ และเงื่อนไขที่กำหนดในกฎกระทรวง และสมควรปรับปรุงค่าธรรมเนียมใบอนุญาตเป็นผู้จัดทำรายงานการประเมินผลกระทบสิ่งแวดล้อมให้สอดคล้องกับอัตราค่าธรรมเนียมท้ายพระราชบัญญัติส่งเสริมและรักษาคุณภาพสิ่งแวดล้อมแห่งชาติ พ.ศ. ๒๕๓๕ ซึ่งแก้ไขเพิ่มเติมโดยพระราชบัญญัติส่งเสริมและรักษาคุณภาพสิ่งแวดล้อมแห่งชาติ (ฉบับที่ ๒) พ.ศ. ๒๕๖๑ จึงจำเป็นต้องออกกฎกระทรวงนี้

ภาคผนวก ข.

ประกาศสำนักงานนโยบายและแผน
ทรัพยากรธรรมชาติและสิ่งแวดล้อม
เรื่อง แบบคำขอ ใบอนุญาต และใบแทนใบอนุญาต

ประกาศสำนักงานนโยบายและแผนทรัพยากรธรรมชาติและสิ่งแวดล้อม เรื่อง แบบคำขอ ใบอนุญาต และใบแทนใบอนุญาต

โดยที่เป็นการสมควร กำหนดแบบคำขอ ใบอนุญาต และใบแทนใบอนุญาต เพื่อใช้เป็นแนวทางประกอบการยื่นขอรับใบอนุญาตเป็นผู้จัดทำรายงานการประเมินผลกระทบสิ่งแวดล้อม

อาศัยอำนาจตามความในข้อ ๕ ข้อ ๑๑ ข้อ ๑๕ ข้อ ๑๗ ข้อ ๑๘ และข้อ ๑๙ แห่งกฎกระทรวงการอนุญาตเป็นผู้จัดทำรายงานการประเมินผลกระทบสิ่งแวดล้อม พ.ศ. ๒๕๖๕ เลขาธิการสำนักงานนโยบายและแผนทรัพยากรธรรมชาติและสิ่งแวดล้อม จึงออกประกาศ ดังต่อไปนี้

ข้อ ๑ คำขอรับใบอนุญาตเป็นผู้จัดทำรายงานการประเมินผลกระทบสิ่งแวดล้อมบุคคลธรรมดา คำขอรับใบอนุญาตเป็นผู้จัดทำรายงานการประเมินผลกระทบสิ่งแวดล้อมนิติบุคคล คำขอต่ออายุใบอนุญาตเป็นผู้จัดทำรายงานการประเมินผลกระทบสิ่งแวดล้อมบุคคลธรรมดา คำขอต่ออายุใบอนุญาตเป็นผู้จัดทำรายงานการประเมินผลกระทบสิ่งแวดล้อมนิติบุคคล คำขอเปลี่ยนแปลงผู้จัดทำรายงานการประเมินผลกระทบสิ่งแวดล้อมบุคคลธรรมดาและเจ้าหน้าที่ซึ่งปฏิบัติงานประจำของผู้จัดทำรายงานการประเมินผลกระทบสิ่งแวดล้อมนิติบุคคล คำขอรับใบแทนใบอนุญาตเป็นผู้จัดทำรายงานการประเมินผลกระทบสิ่งแวดล้อม คำขอผ่อนผันเพื่อให้ผู้จัดทำรายงานการประเมินผลกระทบสิ่งแวดล้อมนิติบุคคลสามารถจัดเตรียมเอกสารที่เกี่ยวข้องเพื่อนำไปใช้ประกอบการจัดทำหรือการให้การรับรองรายงานการประเมินผลกระทบสิ่งแวดล้อมไปพลางก่อน ใบอนุญาต และใบแทนใบอนุญาต ให้เป็นไปตามที่กำหนดท้ายประกาศนี้

ข้อ ๒ ประกาศนี้ให้ใช้บังคับนับแต่วันถัดจากวันประกาศในราชกิจจานุเบกษาเป็นต้นไป

ประกาศ ณ วันที่ ๒๓ กันยายน พ.ศ. ๒๕๖๕

พิรุณ สัยยะสิทธิ์พานิช

เลขาธิการสำนักงานนโยบายและแผนทรัพยากรธรรมชาติและสิ่งแวดล้อม

เลขรับที่.....
วันที่.....
ลายมือชื่อ.....ผู้รับคำขอ
(สำหรับเจ้าหน้าที่กรอก)

คำขอรับ/ขอต่อใบอนุญาตเป็นผู้จัดทำรายงานการประเมินผลกระทบสิ่งแวดล้อม
ประเภทบุคคลธรรมดา

เขียนที่.....
วันที่.....เดือน.....พ.ศ.....

ขอรับใบอนุญาต ขอต่อใบอนุญาต

ผู้ขอเป็นผู้จัดทำรายงานการประเมินผลกระทบสิ่งแวดล้อมประเภท

บุคคลธรรมดา
 บุคคลธรรมดา ซึ่งเป็นกรรมการบริหาร หรือกรรมการผู้จัดการ ผู้จัดการ หรือตำแหน่งอื่นใดที่มีลักษณะคล้ายคลึงกัน

๑) ชื่อ-นามสกุล.....เลขบัตรประจำตัวประชาชน.....
มีที่อยู่ตามทะเบียนบ้าน ตั้งอยู่เลขที่.....ตรอก/ซอย.....ถนน.....
ตำบล/แขวง.....อำเภอ/เขต.....จังหวัด.....
รหัสไปรษณีย์.....โทรศัพท์.....โทรศัพท์เคลื่อนที่.....
โทรสาร.....Email.....

๒) สถานที่ติดต่อ / ส่งเอกสาร ที่อยู่เดียวกับที่อยู่ตามทะเบียนบ้าน ใช้ที่อยู่ดังนี้
เลขที่.....ตรอก/ซอย.....ถนน.....
ตำบล/แขวง.....อำเภอ/เขต.....จังหวัด.....
รหัสไปรษณีย์.....โทรศัพท์.....โทรสาร.....

๓) ประวัติการศึกษา

๓.๑) ระดับการศึกษา.....วุฒิมหาวิทยาลัย.....
สาขา.....วันที่จบการศึกษา.....
๓.๒) ระดับการศึกษา.....วุฒิมหาวิทยาลัย.....
สาขา.....วันที่จบการศึกษา.....

.....
.....
.....

๔) กรณีเป็นผู้ประกอบวิชาชีพตามที่กฎหมายบัญญัติต้องมีสถานภาพเป็นสมาชิกและการได้รับใบอนุญาตในการประกอบวิชาชีพ

โดยได้รับจากสภาวิชาชีพ.....

(โปรดระบุระดับ/ประเภท/ด้าน/สาขา).....

ตั้งแต่วันที่.....เดือน.....พ.ศ.....ถึงวันที่.....เดือน.....พ.ศ.....

ตามใบอนุญาตเลขที่.....

ประวัติการถูกลงโทษ

ไม่เคย

เคย โปรดระบุ.....

๕) ประวัติการได้รับใบอนุญาตเป็นผู้จัดทำรายงานการประเมินผลกระทบสิ่งแวดล้อมบุคคลธรรมดา

ไม่เคย

เคย

ซึ่งได้รับใบอนุญาตเป็นผู้จัดทำรายงานการประเมินผลกระทบสิ่งแวดล้อมบุคคลธรรมดา มาแล้ว.....ครั้ง

โดยในรอบใบอนุญาตสุดท้าย ตั้งแต่วันที่.....เดือน.....พ.ศ.....ถึงวันที่.....

เดือน.....พ.ศ.....ตามใบอนุญาตเลขที่.....และผู้ได้รับใบอนุญาตดังกล่าว

ไม่เคยถูกตักเตือน

เคยถูกตักเตือนมาแล้ว.....ครั้ง

ครั้งสุดท้ายระหว่างวันที่.....เดือน.....พ.ศ.....

ถึงวันที่.....เดือน.....พ.ศ.....

ไม่เคยถูกสั่งพักใบอนุญาต

เคยถูกสั่งพักใบอนุญาตมาแล้ว.....ครั้ง

ครั้งสุดท้ายระหว่างวันที่.....เดือน.....พ.ศ.....

ถึงวันที่.....เดือน.....พ.ศ.....

ไม่เคยถูกสั่งเพิกถอนใบอนุญาต

เคยถูกสั่งเพิกถอนใบอนุญาตมาแล้ว.....ครั้ง

ครั้งสุดท้ายเมื่อวันที่.....เดือน.....พ.ศ.....

กรณีถูกเพิกถอนใบอนุญาตเพราะมีส่วนร่วมในการจัดทำหรือให้การรับรองรายงานการประเมินผลกระทบสิ่งแวดล้อมในส่วนที่เป็นเท็จหรือเจตนาปกปิดข้อเท็จจริงอันเป็นสาระสำคัญ แต่ระยะเวลาได้ล่วงพ้นไปแล้วไม่น้อยกว่าสามปีนับแต่วันที่ถูกสั่งเพิกถอนใบอนุญาต หรือกรณีถูกสั่งพักใช้หรือเพิกถอนใบอนุญาตเพราะมีส่วนร่วมในการจัดทำหรือให้การรับรองรายงานการประเมินผลกระทบสิ่งแวดล้อมด้วยความประมาทเลินเล่อหรือบกพร่องในสาระสำคัญจนอาจเป็นเหตุให้ทางราชการได้รับความเสียหาย แต่ระยะเวลาได้ล่วงพ้นไปแล้วไม่น้อยกว่าหนึ่งปีนับแต่วันที่ถูกสั่งพักใช้หรือเพิกถอนใบอนุญาต

๖) ผ่านการอบรมในหลักสูตรเกี่ยวกับการประเมินผลกระทบสิ่งแวดล้อมตามสำนักงานนโยบายและแผนทรัพยากรธรรมชาติและสิ่งแวดล้อมประกาศกำหนด หรือเห็นชอบ ดังนี้

ลำดับ	ชื่อหลักสูตรอบรม	ระหว่างวันที่	หมายเหตุ
๑			
๒			
๓			
...			

๗) เอกสารหรือหลักฐานต่างๆ ที่เกี่ยวข้องประกอบด้วย

- รูปถ่าย หน้าตรง ไม่สวมหมวกและแว่นตา ของผู้ยื่นคำขอ ขนาด ๑ นิ้ว ถ่ายไว้ไม่เกิน ๖ เดือน
- สำเนาบัตรประจำตัวประชาชน พร้อมลงนามรับรองสำเนาความถูกต้อง
- สำเนาหลักฐานวุฒิการศึกษา พร้อมลงนามรับรองสำเนาความถูกต้อง
- สำเนาใบอนุญาตประกอบวิชาชีพของสภาวิชาชีพตามที่กฎหมายบัญญัติ ซึ่งต้องมีสถานภาพเป็นสมาชิกและได้รับใบอนุญาตประกอบวิชาชีพของสภาวิชาชีพนั้นๆ พร้อมลงนามรับรองสำเนาความถูกต้อง
- สำเนาเอกสารหรือหลักฐานการผ่านการอบรมหลักสูตรเกี่ยวกับการประเมินผลกระทบสิ่งแวดล้อม หรือที่เกี่ยวข้องกับด้านสิ่งแวดล้อม ตามที่สำนักงานนโยบายและแผนทรัพยากรธรรมชาติและสิ่งแวดล้อมประกาศกำหนดหรือเห็นชอบ พร้อมลงนามรับรองสำเนาความถูกต้อง
- บัญชีแสดงรายชื่อ ผลงาน ของผู้จัดทำรายงานการประเมินผลกระทบสิ่งแวดล้อมบุคคลธรรมดา ซึ่งรับผิดชอบในการทำรายงานเกี่ยวกับรายงานการประเมินผลกระทบสิ่งแวดล้อม และผลงานที่เกี่ยวข้องกับสิ่งแวดล้อมอื่นๆ (ถ้ามี) พร้อมด้วยเอกสารหลักฐาน
- บัญชีแสดงรายละเอียดประสบการณ์การปฏิบัติงานด้านการส่งเสริมและรักษาคุณภาพสิ่งแวดล้อมหรือด้านอื่นที่เกี่ยวข้องกับการส่งเสริมและรักษาคุณภาพสิ่งแวดล้อม พร้อมด้วยเอกสารหลักฐาน
- หนังสือรับรองการเป็นกรรมการบริหารของบริษัทมหาชนจำกัด หรือกรรมการผู้จัดการ หรือผู้จัดการของบริษัทจำกัด หรือดำรงตำแหน่งอื่นใดที่มีลักษณะคล้ายคลึงกัน ของผู้จัดทำรายงานการประเมินผลกระทบสิ่งแวดล้อมบุคคลธรรมดาซึ่งเป็นกรรมการบริหาร หรือกรรมการผู้จัดการ ผู้จัดการ หรือตำแหน่งอื่นใดที่มีลักษณะคล้ายคลึงกัน
- บัญชีรายละเอียดประวัติการได้รับใบอนุญาตฯ
- เอกสารอื่นๆ (ถ้ามี)

ข้าพเจ้ายินยอมให้เลขธิการหรือผู้ซึ่งเลขธิการมอบหมาย เข้าถึงข้อมูลดังต่อไปนี้

- (๑) เลขบัตรประจำตัวประชาชน กรณีบุคคลธรรมดาเป็นผู้ขออนุญาต
- (๒) ชื่อ และเลขทะเบียนนิติบุคคล กรณีนิติบุคคลเป็นผู้ขออนุญาต และ
- (๓) เลขที่ใบอนุญาต และวันที่ออกใบอนุญาตประกอบวิชาชีพหรือใบอนุญาตประกอบกิจการ

ลายมือชื่อ.....ผู้ยื่นคำขอ
(.....)

เลขรับที่..... วันที่..... ลายมือชื่อ.....ผู้รับคำขอ (สำหรับเจ้าหน้าที่กรอก)

คำขอรับ/ขอต่ออายุใบอนุญาตเป็นผู้จัดทำรายงานการประเมินผลกระทบสิ่งแวดล้อม
ประเภทนิติบุคคล

เขียนที่.....
วันที่.....เดือน.....พ.ศ.....

ขอรับใบอนุญาต ขอต่อใบอนุญาต

ผู้ขอเป็นผู้จัดทำรายงานการประเมินผลกระทบสิ่งแวดล้อมประเภทนิติบุคคล

ชื่อนิติบุคคล.....

เป็นนิติบุคคลประเภท

สถาบันอุดมศึกษาหรือสถาบันวิจัย

ซึ่งมีฐานะเป็นนิติบุคคลตาม.....และมีวัตถุประสงค์เพื่อการศึกษา วิจัย และพัฒนา

หน่วยงานของรัฐ

ซึ่งมีฐานะเป็นนิติบุคคลตาม.....

บริษัทมหาชนจำกัด หรือบริษัทจำกัด

จดทะเบียนเมื่อ.....ทะเบียนเลขที่.....

ทุนจดทะเบียนที่ชำระแล้ว จำนวน.....บาท (ตั้งแต่ ๑ ล้านบาทขึ้นไป) มีจำนวนหุ้นของผู้มี

สัญชาติไทยถือหุ้น จำนวน.....บาท (ไม่น้อยกว่าร้อยละห้าสิบเอ็ด) ซึ่งมีสิทธิในการออกเสียง

และจำหน่ายได้แล้วทั้งหมด และมีกรรมการและกรรมการผู้มีอำนาจลงนามผูกพันเป็นผู้มีสัญชาติไทยมากกว่ากึ่งหนึ่ง

๑) สำนักงานตั้งอยู่เลขที่.....ตรอก/ซอย.....ถนน.....

ตำบล/แขวง.....อำเภอ/เขต.....จังหวัด.....

รหัสไปรษณีย์.....โทรศัพท์.....โทรสาร.....

Email.....Website.....

๒) สถานที่ติดต่อ / ส่งเอกสาร ที่อยู่เดียวกับสำนักงาน ใช้ที่อยู่ดังนี้

เลขที่.....ตรอก/ซอย.....ถนน.....

ตำบล/แขวง.....อำเภอ/เขต.....จังหวัด.....

รหัสไปรษณีย์.....โทรศัพท์.....โทรสาร.....

Email.....Website.....

๓) ประวัติการได้รับใบอนุญาตเป็นผู้จัดทำรายงานการประเมินผลกระทบสิ่งแวดล้อมนิติบุคคล

ไม่เคย

เคย

ซึ่งได้รับใบอนุญาตเป็นผู้จัดทำรายงานการประเมินผลกระทบสิ่งแวดล้อมนิติบุคคล มาแล้ว.....ครั้ง
 โดยในรอบใบอนุญาตสุดท้าย ตั้งแต่วันที่..... เดือน..... พ.ศ..... ถึงวันที่.....
 เดือน..... พ.ศ..... ตามใบอนุญาตเลขที่..... และผู้ได้รับใบอนุญาตดังกล่าว

ไม่เคยถูกแจ้งเตือน
 เคยถูกแจ้งเตือนมาแล้ว.....ครั้ง
 ครั้งสุดท้ายเมื่อวันที่..... เดือน..... พ.ศ.....

ไม่เคยถูกสั่งพักใบอนุญาต
 เคยถูกสั่งพักใบอนุญาตมาแล้ว.....ครั้ง
 ครั้งสุดท้ายระหว่างวันที่..... เดือน..... พ.ศ.....
 ถึงวันที่..... เดือน..... พ.ศ.....

ไม่เคยถูกสั่งเพิกถอนใบอนุญาต
 เคยถูกสั่งเพิกถอนใบอนุญาตมาแล้ว.....ครั้ง
 ครั้งสุดท้ายเมื่อวันที่..... เดือน..... พ.ศ.....

กรณีถูกเพิกถอนใบอนุญาตเพราะมีส่วนร่วมในการจัดทำหรือให้การรับรองรายงานการประเมินผลกระทบสิ่งแวดล้อมในส่วนที่เป็นเท็จหรือเจตนาปกปิดข้อเท็จจริงอันเป็นสาระสำคัญ แต่ระยะเวลาได้ล่วงพ้นไปแล้วไม่น้อยกว่าสามปี นับแต่วันที่ถูกสั่งเพิกถอนใบอนุญาต หรือกรณีถูกสั่งพักใช้หรือเพิกถอนใบอนุญาตเพราะมีส่วนร่วมในการจัดทำหรือให้การรับรองรายงานการประเมินผลกระทบสิ่งแวดล้อมด้วยความประมาทเลินเล่อหรือบกพร่องในสาระสำคัญจนอาจเป็นเหตุให้ทางราชการได้รับความเสียหาย แต่ระยะเวลาได้ล่วงพ้นไปแล้วไม่น้อยกว่าหนึ่งปีนับแต่วันที่ถูกสั่งพักใช้หรือเพิกถอนใบอนุญาต

๔) มีผู้จัดทำรายงานการประเมินผลกระทบสิ่งแวดล้อมบุคคลธรรมดา ประจำนิติบุคคล ผู้ขอรับใบอนุญาตฯ จำนวน.....คน (อย่างน้อย ๑ คน)

๕) มีรายชื่อเจ้าหน้าที่ประจำนิติบุคคลผู้ขอรับใบอนุญาตฯ จำนวน.....คน (อย่างน้อย ๔ คน)

๖) เอกสารหรือหลักฐานต่างๆ ที่เกี่ยวข้องที่มีการรับรองความถูกต้องแล้ว ดังนี้

- กรณีสถาบันอุดมศึกษาหรือสถาบันวิจัย ให้ยื่นหนังสือรับรองการจัดตั้ง พร้อมวัตถุประสงค์
 กรณีหน่วยงานของรัฐ ให้ยื่นหนังสือรับรองการจัดตั้ง
 กรณีบริษัทมหาชนจำกัด หรือบริษัทจำกัด ต้องประกอบด้วย

(๑) หนังสือรับรองของนายทะเบียนหุ้นส่วนบริษัท แสดงการเป็นบริษัทมหาชนจำกัด หรือบริษัทจำกัด โดยให้ยื่นบัญชีแสดงรายชื่อและสัญชาติของกรรมการบริษัททุกคน พร้อมทั้งรายชื่อและสัญชาติของผู้ถือหุ้นทุกคน

(๒) หนังสือรับรองการเป็นกรรมการบริหารของบริษัทมหาชน หรือกรรมการผู้จัดการ หรือผู้จัดการของบริษัทจำกัด หรือดำรงตำแหน่งอื่นใดที่มีลักษณะคล้ายคลึงกัน ของผู้จัดทำรายงานการประเมินผลกระทบสิ่งแวดล้อมบุคคลธรรมดา

บัญชีแสดงรายชื่อ คุณวุฒิ ผลงาน และประสบการณ์ ของผู้จัดทำรายงานการประเมินผลกระทบสิ่งแวดล้อมบุคคลธรรมดา พร้อมด้วยเอกสารหลักฐาน

บัญชีแสดงรายชื่อ คุณวุฒิ ผลงาน และประสบการณ์ ของเจ้าหน้าที่ซึ่งปฏิบัติงานประจำ พร้อมด้วยเอกสารหลักฐาน

บัญชีแสดงรายละเอียดผลงาน ที่เกี่ยวกับการจัดทำรายงานการประเมินผลกระทบสิ่งแวดล้อม หรือที่เกี่ยวข้องกับด้านสิ่งแวดล้อม ของนิติบุคคลผู้ขอรับใบอนุญาตฯ พร้อมด้วยเอกสารหลักฐาน

- บัญชีแสดงรายละเอียดประสบการณ์การปฏิบัติงานด้านการส่งเสริมและรักษาคุณภาพสิ่งแวดล้อมหรือด้านอื่นที่เกี่ยวข้องกับการส่งเสริมและรักษาคุณภาพสิ่งแวดล้อม พร้อมด้วยเอกสารหลักฐาน
- เอกสารหนังสือแสดงว่าผู้ขอรับใบอนุญาตเป็นผู้แทนนิติบุคคลหรือเป็นผู้มีอำนาจทำการแทนนิติบุคคลกรณีนิติบุคคลเป็นผู้ขออนุญาต หรือหนังสือมอบอำนาจกรณีผู้ขอรับใบอนุญาตไม่ใช่ผู้มีอำนาจลงนามแทนนิติบุคคล
- เอกสารอื่นๆ (ถ้ามี)

ข้าพเจ้ายินยอมให้เลขาริการหรือผู้ซึ่งเลขาริการมอบหมาย เข้าถึงข้อมูลดังต่อไปนี้

- (๑) เลขบัตรประจำตัวประชาชน กรณีบุคคลธรรมดาเป็นผู้ขออนุญาต
- (๒) ชื่อ และเลขทะเบียนนิติบุคคล กรณีนิติบุคคลเป็นผู้ขออนุญาต และ
- (๓) เลขที่ใบอนุญาต และวันที่ออกใบอนุญาตประกอบวิชาชีพหรือใบอนุญาตประกอบกิจการ

ลายมือชื่อ.....ผู้ยื่นคำขอ
(.....)

หมายเหตุ ใส่เครื่องหมาย ✓ ในช่อง หน้าข้อความให้ตรงกับความจริง

แบบคำขอเปลี่ยนแปลงบุคคลธรรมดา
และเจ้าหน้าที่ประจำนิติบุคคล

เลขรับที่.....
วันที่.....
ลายมือชื่อ.....ผู้รับคำขอ
(สำหรับเจ้าหน้าที่กรอก)

คำขอเปลี่ยนแปลงผู้จัดทำรายการการประเมินผลกระทบล้างแวดล้อม
บุคคลธรรมดา และเจ้าหน้าที่ซึ่งปฏิบัติงานประจำ ของผู้จัดทำรายการการประเมินผลกระทบล้างแวดล้อมนิติบุคคล

เขียนที่.....
วันที่.....เดือน.....พ.ศ.....

ชื่อนิติบุคคล.....
ได้รับใบอนุญาตเป็นผู้จัดทำรายการการประเมินผลกระทบล้างแวดล้อมนิติบุคคล ตามใบอนุญาตเลขที่.....
ตั้งแต่วันที่.....เดือน.....พ.ศ.....ถึงวันที่.....เดือน.....พ.ศ.....

ขอเปลี่ยนแปลง ดังต่อไปนี้

๑) ขอเพิ่ม ผู้จัดทำรายการการประเมินผลกระทบล้างแวดล้อมบุคคลธรรมดา จำนวน.....คน

ลำดับ	ชื่อ - นามสกุล	เลขที่ใบอนุญาต	ลายมือชื่อ
๑.			
๒.			
๓.			
...			

เจ้าหน้าที่ซึ่งปฏิบัติงานประจำ จำนวน.....คน

ลำดับ	ชื่อ - นามสกุล	ลายมือชื่อ
๑.		
๒.		
๓.		
...		

๒. ขอลอน ผู้จัดทำรายงานการประเมินผลกระทบสิ่งแวดล้อมบุคคลธรรมดา จำนวน.....คน

ลำดับ	ชื่อ - นามสกุล	เลขที่ใบอนุญาต
๑.		
๒.		
๓.		
...		

เจ้าหน้าที่ซึ่งปฏิบัติงานประจำ จำนวน.....คน

ลำดับ	ชื่อ - นามสกุล
๑.	
๒.	
๓.	
...	

๓. เอกสารหรือหลักฐานประกอบคำขอเพิ่มหรือถอนผู้จัดทำรายงานการประเมินผลกระทบสิ่งแวดล้อมบุคคลธรรมดาหรือเจ้าหน้าที่ซึ่งปฏิบัติงานประจำ แล้วแต่กรณี

- สำเนาใบอนุญาตผู้จัดทำรายงานการประเมินผลกระทบสิ่งแวดล้อมบุคคลธรรมดา (กรณีขอเพิ่ม)
- บัญชีแสดงรายชื่อคุณวุฒิ ผลงาน และประสบการณ์ ของผู้จัดทำรายงานการประเมินผลกระทบสิ่งแวดล้อมบุคคลธรรมดา พร้อมด้วยเอกสารหลักฐานดังกล่าวที่รับรองความถูกต้องแล้ว (กรณีขอเพิ่ม)
- บัญชีแสดงรายชื่อคุณวุฒิ ผลงาน และประสบการณ์ ของเจ้าหน้าที่ซึ่งปฏิบัติงานประจำ พร้อมด้วยเอกสารหลักฐานดังกล่าวที่รับรองความถูกต้องแล้ว (กรณีขอเพิ่ม)
- หนังสือรับรองผู้จัดทำรายงานการประเมินผลกระทบสิ่งแวดล้อมบุคคลธรรมดา และเจ้าหน้าที่ว่าเป็นผู้ปฏิบัติงานประจำอยู่ในนิติบุคคลผู้ขอรับใบอนุญาตเพียงแห่งเดียวเท่านั้น โดยแสดงเป็นบัญชีรายชื่อ (กรณีขอเพิ่ม)
- เอกสารการพ้นสภาพการปฏิบัติงานประจำของผู้จัดทำรายงานการประเมินผลกระทบสิ่งแวดล้อมบุคคลธรรมดา และ/หรือเจ้าหน้าที่ (กรณีขอลอน)
- หนังสือรับรองการเป็นกรรมการบริหารของบริษัทมหาชนจำกัด หรือกรรมการผู้จัดการ หรือผู้จัดการของบริษัทจำกัด หรือดำรงตำแหน่งอื่นใดที่มีลักษณะคล้ายคลึงกัน ของผู้จัดทำรายงานการประเมินผลกระทบสิ่งแวดล้อมบุคคลธรรมดาซึ่งเป็นกรรมการบริหาร หรือกรรมการผู้จัดการ ผู้จัดการ หรือตำแหน่งอื่นใดที่มีลักษณะคล้ายคลึงกัน
- เอกสารอื่นๆ (ถ้ามี)

ข้าพเจ้ายินยอมให้เลขาริการหรือผู้ซึ่งเลขาริการมอบหมาย เข้าถึงข้อมูลดังต่อไปนี้

- (๑) เลขบัตรประจำตัวประชาชน กรณีบุคคลธรรมดาเป็นผู้ขออนุญาต
- (๒) ชื่อ และเลขทะเบียนนิติบุคคล กรณีนิติบุคคลเป็นผู้ขออนุญาต และ
- (๓) เลขที่ใบอนุญาต และวันที่ออกใบอนุญาตประกอบวิชาชีพหรือใบอนุญาตประกอบกิจการ

ลายมือชื่อ.....ผู้ยื่นคำขอ
(.....)

หมายเหตุ

ใส่เครื่องหมาย ✓ ในช่อง

หน้าข้อความให้ตรงกับความประสงค์

เลขรับที่

วันที่.....

ลายมือชื่อ.....ผู้รับคำขอ
(สำหรับเจ้าหน้าที่กรอก)

คำขอผ่อนผันในการจัดเตรียมเอกสารที่เกี่ยวข้องใช้ประกอบการจัดทำ
หรือการให้การรับรองรายงานการประเมินผลกระทบสิ่งแวดล้อม

เขียนที่.....

วันที่.....เดือน.....พ.ศ.....

๑. ชื่อนิติบุคคล.....

ได้รับใบอนุญาตเป็นผู้จัดทำรายงานการประเมินผลกระทบสิ่งแวดล้อมนิติบุคคล ตามใบอนุญาตเลขที่.....
ตั้งแต่วันที่.....เดือน.....พ.ศ.....ถึงวันที่.....เดือน.....พ.ศ.....

๒. มีความประสงค์ขอผ่อนผันให้นิติบุคคลสามารถดำเนินการจัดเตรียมเอกสารที่เกี่ยวข้องเพื่อนำไปใช้ประกอบการ
จัดทำ หรือการให้การรับรองรายงานการประเมินผลกระทบสิ่งแวดล้อมไปพลางก่อน เนื่องจาก

๒.๑ ผู้จัดทำรายงานการประเมินผลกระทบสิ่งแวดล้อมบุคคลธรรมดา

 ไม่มี มีผู้จัดทำรายงานการประเมินผลกระทบสิ่งแวดล้อมบุคคลธรรมดา คือ

๑) ชื่อ - นามสกุล.....เลขที่ใบอนุญาต.....

๒) (ถ้ามี)...

๒.๒ เจ้าหน้าที่ซึ่งปฏิบัติงานประจำ

 ไม่มี มีเจ้าหน้าที่ซึ่งปฏิบัติงานประจำ

๑) ชื่อ - นามสกุล.....

๒) ชื่อ - นามสกุล.....

๓) (ถ้ามี).....

๓. เหตุผลการยื่นขอผ่อนผัน.....

๔. เอกสารหรือหลักฐานต่างๆ ที่เกี่ยวข้อง ประกอบด้วย

๑) สำเนาใบอนุญาตเป็นผู้จัดทำรายงานการประเมินผลกระทบสิ่งแวดล้อมนิติบุคคล

๒) รายงานสถานภาพการอยู่ประจำ ของผู้จัดทำรายงานการประเมินผลกระทบสิ่งแวดล้อมบุคคลธรรมดา และ
เจ้าหน้าที่ซึ่งปฏิบัติงานประจำ

๓) เอกสาร หรือข้อมูลอื่นๆ ที่เกี่ยวข้อง (ถ้ามี)

ลายมือชื่อ.....ผู้ยื่นคำขอ

(.....)

แบบคำขอรับใบแทนใบอนุญาต

เลขรับที่
วันที่.....
ลายมือชื่อ.....ผู้รับคำขอ
(สำหรับเจ้าหน้าที่กรอก)

คำขอรับใบแทนใบอนุญาตเป็นผู้จัดทำรายงานการประเมินผลกระทบสิ่งแวดล้อม
บุคคลธรรมดา/นิติบุคคล

เขียนที่.....
วันที่.....เดือน.....พ.ศ.....

ข้าพเจ้าผู้ได้รับใบอนุญาต

๑. ชื่อ-นามสกุล ผู้ขอรับใบแทนใบอนุญาตฯ
เลขบัตรประจำตัวประชาชน.....มีที่อยู่ปัจจุบันตั้งอยู่เลขที่.....ตรอก/ซอย.....
ถนน.....ตำบล/แขวง.....อำเภอ/เขต.....จังหวัด.....
รหัสไปรษณีย์.....โทรศัพท์.....โทรศัพท์เคลื่อนที่.....

๒. ชื่อนิติบุคคล.....
 สถาบันอุดมศึกษาหรือสถาบันวิจัย หน่วยงานของรัฐ บริษัทมหาชนจำกัด หรือบริษัทจำกัด
ซึ่งมีฐานะเป็นนิติบุคคลตาม (กรณี สถาบันอุดมศึกษาหรือสถาบันวิจัย หรือหน่วยงานของรัฐ).....
.....(กรณีบริษัทมหาชนจำกัด หรือบริษัทจำกัด).
จดทะเบียนเมื่อ.....ทะเบียนเลขที่.....
.....(กรณีบริษัทมหาชนจำกัด หรือบริษัทจำกัด).

ปัจจุบันสำนักงานตั้งอยู่เลขที่.....ตรอก/ซอย.....ถนน.....
ตำบล/แขวง.....อำเภอ/เขต.....จังหวัด.....
รหัสไปรษณีย์.....โทรศัพท์.....โทรสาร.....
Email.....Website.....

โดย.....ผู้มีอำนาจลงนามแทนนิติบุคคลผู้ขออนุญาต อยู่บ้านเลขที่.....ตรอก/ซอย.....
ถนน.....ตำบล/แขวง.....อำเภอ/เขต.....จังหวัด.....
รหัสไปรษณีย์.....โทรศัพท์.....โทรศัพท์เคลื่อนที่.....

๓. ขอรับใบแทนใบอนุญาตเลขที่.....ออกให้ ณ วันที่.....เดือน.....พ.ศ.....
.....สิ้นอายุ ณ วันที่.....เดือน.....พ.ศ.....

เนื่องจากใบอนุญาตฉบับเดิม สูญหาย ถูกทำลาย เสียหายในสาระสำคัญ
๔. ข้าพเจ้าได้แนบเอกสารหลักฐานต่างๆ มาด้วยแล้ว คือใบอนุญาตที่ถูกทำลายหรือเสียหายในสาระสำคัญบางส่วน

ลายมือชื่อ.....ผู้ยื่นคำขอ
(.....)



แบบใบอนุญาตประเภทบุคคลธรรมดา

ใบอนุญาตเลขที่.....

รูปถ่ายขนาด
๑ นิ้ว ผู้ขอรับ
ใบอนุญาตฯ
บุคคลธรรมดา

ใบอนุญาตเป็นผู้จัดทำรายงานการประเมินผลกระทบสิ่งแวดล้อมบุคคลธรรมดา

สำนักงานนโยบายและแผนทรัพยากรธรรมชาติและสิ่งแวดล้อม
ออกใบอนุญาตฉบับนี้ให้เพื่อแสดงว่า

.....

เป็นผู้ได้รับอนุญาตให้เป็นผู้จัดทำรายงานการประเมินผลกระทบสิ่งแวดล้อม
ตามกฎหมายกระทรวงการอนุญาตเป็นผู้จัดทำรายงานการประเมินผลกระทบสิ่งแวดล้อม

พ.ศ. ๒๕๖๕

โดยมีอายุใบอนุญาตกำหนด.....ปี

ตั้งแต่วันที่.....เดือน.....พ.ศ. ถึงวันที่.....เดือน.....พ.ศ.

โดยผู้ได้รับใบอนุญาตต้องปฏิบัติตามเงื่อนไขแนบท้ายใบอนุญาตนี้ด้วย

ให้ไว้ ณ วันที่.....เดือน.....พ.ศ.

(.....)

เลขาธิการสำนักงานนโยบายและแผนทรัพยากรธรรมชาติและสิ่งแวดล้อม

เงื่อนไขที่ผู้ได้รับใบอนุญาตจะต้องปฏิบัติ มีดังต่อไปนี้

(๑)

(๒)

(๓)

...



แบบใบอนุญาตประเภทนิติบุคคล

ใบอนุญาตเลขที่.....

ใบอนุญาตเป็นผู้จัดทำรายงานการประเมินผลกระทบสิ่งแวดล้อมนิติบุคคล

สำนักงานนโยบายและแผนทรัพยากรธรรมชาติและสิ่งแวดล้อม
ออกใบอนุญาตฉบับนี้ให้เพื่อแสดงว่า

.....

เป็นผู้ได้รับอนุญาตให้เป็นผู้จัดทำรายงานการประเมินผลกระทบสิ่งแวดล้อม
ตามกฎหมายกระทรวงการอนุญาตเป็นผู้จัดทำรายงานการประเมินผลกระทบสิ่งแวดล้อม
พ.ศ. ๒๕๖๕

โดยมีอายุใบอนุญาตกำหนด.....ปี
ตั้งแต่วันที่.....เดือน.....พ.ศ. ถึงวันที่.....เดือน.....พ.ศ.

โดยผู้ได้รับใบอนุญาตต้องปฏิบัติตามเงื่อนไขแนบท้ายใบอนุญาตนี้ด้วย

ให้ไว้ ณ วันที่.....เดือน.....พ.ศ.

(.....)

เลขาธิการสำนักงานนโยบายและแผนทรัพยากรธรรมชาติและสิ่งแวดล้อม

เงื่อนไขที่ผู้ได้รับใบอนุญาตจะต้องปฏิบัติ มีดังต่อไปนี้

(๑)

(๒)

(๓)

...



แบบใบแทนใบอนุญาตประเภทบุคคลธรรมดา

ใบอนุญาตเลขที่.....

รูปถ่ายขนาด
๑ นิ้ว ผู้ขอรับ
ใบอนุญาตฯ
บุคคลธรรมดา

ใบแทน

ใบอนุญาตเป็นผู้จัดทำรายงานการประเมินผลกระทบสิ่งแวดล้อมบุคคลธรรมดา

สำนักงานนโยบายและแผนทรัพยากรธรรมชาติและสิ่งแวดล้อม
ออกใบอนุญาตฉบับนี้ให้เพื่อแสดงว่า

.....

เป็นผู้ได้รับอนุญาตให้เป็นผู้จัดทำรายงานการประเมินผลกระทบสิ่งแวดล้อม
ตามกฎหมายการอนุญาตเป็นผู้จัดทำรายงานการประเมินผลกระทบสิ่งแวดล้อม
พ.ศ. ๒๕๖๕

โดยมีอายุใบอนุญาตกำหนด.....ปี

ตั้งแต่วันที่.....เดือน.....พ.ศ. ถึงวันที่.....เดือน.....พ.ศ.

โดยผู้ได้รับใบอนุญาตต้องปฏิบัติตามเงื่อนไขแนบท้ายใบอนุญาตนี้ด้วย

ให้ไว้ ณ วันที่.....เดือน.....พ.ศ.

(.....)

เลขาธิการสำนักงานนโยบายและแผนทรัพยากรธรรมชาติและสิ่งแวดล้อม

เงื่อนไขที่ผู้ได้รับใบอนุญาตจะต้องปฏิบัติ มีดังต่อไปนี้

(๑)

(๒)

(๓)

...



แบบใบแทนใบอนุญาตประเภทนิติบุคคล

ใบอนุญาตเลขที่.....

ใบแทน

ใบอนุญาตเป็นผู้จัดทำรายงานการประเมินผลกระทบสิ่งแวดล้อมนิติบุคคล

สำนักงานนโยบายและแผนทรัพยากรธรรมชาติและสิ่งแวดล้อม
ออกใบอนุญาตฉบับนี้ให้เพื่อแสดงว่า

.....

เป็นผู้ได้รับอนุญาตให้เป็นผู้จัดทำรายงานการประเมินผลกระทบสิ่งแวดล้อม
ตามกฎหมายกระทรวงการอนุญาตเป็นผู้จัดทำรายงานการประเมินผลกระทบสิ่งแวดล้อม

พ.ศ. ๒๕๖๕

โดยมีอายุใบอนุญาตกำหนด.....ปี

ตั้งแต่วันที่.....เดือน.....พ.ศ. ถึงวันที่.....เดือน.....พ.ศ.

โดยผู้ได้รับใบอนุญาตต้องปฏิบัติตามเงื่อนไขแนบท้ายใบอนุญาตนี้ด้วย

ให้ไว้ ณ วันที่.....เดือน.....พ.ศ.

(.....)

เลขาธิการสำนักงานนโยบายและแผนทรัพยากรธรรมชาติและสิ่งแวดล้อม

เงื่อนไขที่ผู้ได้รับใบอนุญาตจะต้องปฏิบัติ มีดังต่อไปนี้

(๑)

(๒)

(๓)

...

ภาคผนวก ค.

ประกาศสำนักงานนโยบายและแผน

ทรัพยากรธรรมชาติและสิ่งแวดล้อม

เรื่อง คุณสมบัติ ผลงาน และประสบการณ์ของผู้ขอรับใบอนุญาต

เป็นผู้จัดทำรายงานการประเมินผลกระทบสิ่งแวดล้อม

และหลักเกณฑ์การประเมินเป็นผู้ได้รับใบอนุญาต

เป็นผู้จัดทำรายงานการประเมินผลกระทบสิ่งแวดล้อม

ประกาศสำนักงานนโยบายและแผนทรัพยากรธรรมชาติและสิ่งแวดล้อม

เรื่อง คุณสมบัติ ผลงาน และประสบการณ์ของผู้ขอรับใบอนุญาต
เป็นผู้จัดทำรายงานการประเมินผลกระทบสิ่งแวดล้อม และหลักเกณฑ์การประเมินเป็นผู้ได้รับใบอนุญาต
เป็นผู้จัดทำรายงานการประเมินผลกระทบสิ่งแวดล้อม

โดยที่เป็นการสมควร กำหนดคุณสมบัติ ผลงาน และประสบการณ์ ของผู้ขอรับใบอนุญาต
เป็นผู้จัดทำรายงานการประเมินผลกระทบสิ่งแวดล้อม และหลักเกณฑ์การประเมินเป็นผู้ได้รับใบอนุญาต
เป็นผู้จัดทำรายงานการประเมินผลกระทบสิ่งแวดล้อม เพื่อให้การออกใบอนุญาตเป็นผู้จัดทำรายงาน
การประเมินผลกระทบสิ่งแวดล้อมมีประสิทธิภาพและเหมาะสมมากยิ่งขึ้น

อาศัยอำนาจตามความในข้อ ๗ (๒) (ฉ) ข้อ ๗ (๔) ข้อ ๑๑ (๔) และข้อ ๑๓
แห่งกฎกระทรวงการอนุญาตเป็นผู้จัดทำรายงานการประเมินผลกระทบสิ่งแวดล้อม พ.ศ. ๒๕๖๕
เลขาธิการสำนักงานนโยบายและแผนทรัพยากรธรรมชาติและสิ่งแวดล้อม จึงออกประกาศไว้ ดังต่อไปนี้
ข้อ ๑ ในประกาศนี้

“กฎกระทรวง” หมายความว่า กฎกระทรวงการอนุญาตเป็นผู้จัดทำรายงานการประเมิน
ผลกระทบสิ่งแวดล้อม พ.ศ. ๒๕๖๕

“รายงานการประเมินผลกระทบสิ่งแวดล้อม” หมายความว่า รายงานผลกระทบสิ่งแวดล้อม
เบื้องต้น (IEE) รายงานการประเมินผลกระทบสิ่งแวดล้อม (EIA) รายงานการประเมินผลกระทบ
สิ่งแวดล้อม สำหรับโครงการ กิจการ หรือการดำเนินการที่อาจมีผลกระทบต่อทรัพยากรธรรมชาติ
คุณภาพสิ่งแวดล้อม สุขภาพ อนามัย คุณภาพชีวิต ของประชาชนในชุมชนอย่างรุนแรง (EHIA)

“โครงการ กิจการ หรือการดำเนินการ” หมายความว่า โครงการ กิจการ หรือ
การดำเนินการใดของรัฐ หรือที่รัฐจะอนุญาตซึ่งต้องจัดทำรายงานการประเมินผลกระทบสิ่งแวดล้อม
ตามที่กำหนดไว้ในประกาศของรัฐมนตรีโดยความเห็นชอบของคณะกรรมการสิ่งแวดล้อมแห่งชาติ
และตามที่คณะรัฐมนตรีกำหนด

ข้อ ๒ คุณสมบัติ ผลงาน และประสบการณ์ของผู้ขอรับใบอนุญาตเป็นผู้จัดทำรายงาน
การประเมินผลกระทบสิ่งแวดล้อม

(๑) กรณีผู้จัดทำรายงานการประเมินผลกระทบสิ่งแวดล้อมบุคคลธรรมดาที่มีคุณสมบัติ
ตรงตามกฎกระทรวง ต้องมีผลงานและประสบการณ์อย่างน้อยประกอบด้วย

(ก) ผลงานการจัดทำรายงานการประเมินผลกระทบสิ่งแวดล้อม โครงการ กิจการ
หรือการดำเนินการ ตามกฎหมายว่าด้วยการส่งเสริมและรักษาคุณภาพสิ่งแวดล้อมแห่งชาติ หรือตามมติ
คณะรัฐมนตรี ไม่น้อยกว่าหนึ่งโครงการ

(ข) ประสบการณ์การปฏิบัติงานด้านการส่งเสริมและรักษาคุณภาพสิ่งแวดล้อมหรือ
ด้านอื่นที่เกี่ยวข้องกับการส่งเสริมและรักษาคุณภาพสิ่งแวดล้อม ระยะเวลาไม่น้อยกว่าสามปี

(๒) กรณีผู้จัดทำรายงานการประเมินผลกระทบสิ่งแวดล้อมบุคคลธรรมดาที่มีคุณสมบัติไม่ตรงตามกฎกระทรวง ต้องมีผลงานและประสบการณ์อย่างน้อยประกอบด้วย

(ก) ผลงานการจัดทำรายงานการประเมินผลกระทบสิ่งแวดล้อม โครงการ กิจการ หรือ การดำเนินการ ตามกฎหมายว่าด้วยการส่งเสริมและรักษาคุณภาพสิ่งแวดล้อมแห่งชาติ หรือตามมติ คณะรัฐมนตรี และผลงานสิ่งแวดล้อมอื่น ๆ ซึ่งประกอบด้วย รายงานผลการปฏิบัติตามมาตรการ ป้องกันและแก้ไขผลกระทบสิ่งแวดล้อมและมาตรการติดตามตรวจสอบผลกระทบสิ่งแวดล้อมที่กำหนดไว้ ในรายงานการประเมินผลกระทบสิ่งแวดล้อม หรือรายงานเกี่ยวกับการวางแผน การจัดการ การศึกษาวิจัยที่เกี่ยวข้องกับสิ่งแวดล้อม เช่น ด้านภาวะมลพิษ นิเวศวิทยา การอนุรักษ์ทรัพยากรธรรมชาติ ศิลปกรรม วัฒนธรรม อย่างใดอย่างหนึ่งไม่น้อยกว่าสิบโครงการ หรือหลายอย่างรวมกันไม่น้อยกว่า สิบโครงการ แต่ต้องมีผลงานการจัดทำรายงานการประเมินผลกระทบสิ่งแวดล้อมอย่างน้อยหนึ่งโครงการ ด้วยเสมอ

(ข) ประสบการณ์การปฏิบัติงานด้านการส่งเสริมและรักษาคุณภาพสิ่งแวดล้อมหรือ ด้านอื่นที่เกี่ยวข้องกับการส่งเสริมและรักษาคุณภาพสิ่งแวดล้อม ระยะเวลาไม่น้อยกว่าสิบปี

(๓) กรณีผู้จัดทำรายงานการประเมินผลกระทบสิ่งแวดล้อมนิติบุคคล ต้องมีผลงาน และประสบการณ์การจัดทำรายงานการประเมินผลกระทบสิ่งแวดล้อมอย่างน้อยประกอบด้วย

(ก) ผลงานการจัดทำรายงานการประเมินผลกระทบสิ่งแวดล้อม โครงการ กิจการหรือ การดำเนินการ ตามกฎหมายว่าด้วยการส่งเสริมและรักษาคุณภาพสิ่งแวดล้อมแห่งชาติ หรือตามมติ คณะรัฐมนตรี ไม่น้อยกว่าหนึ่งโครงการ

(ข) ประสบการณ์การปฏิบัติงานด้านการส่งเสริมและรักษาคุณภาพสิ่งแวดล้อมหรือ ด้านอื่นที่เกี่ยวข้องกับการส่งเสริมและรักษาคุณภาพสิ่งแวดล้อม ระยะเวลาไม่น้อยกว่าหนึ่งปี

(๔) เจ้าหน้าที่ซึ่งปฏิบัติงานประจำอยู่ในนิติบุคคลที่ได้รับใบอนุญาตเป็นผู้จัดทำรายงาน การประเมินผลกระทบสิ่งแวดล้อม ต้องมีผลงานและประสบการณ์อย่างน้อยประกอบด้วย

(ก) ผลงานการจัดทำรายงานการประเมินผลกระทบสิ่งแวดล้อม โครงการ กิจการ หรือการดำเนินการ ตามกฎหมายว่าด้วยการส่งเสริมและรักษาคุณภาพสิ่งแวดล้อมแห่งชาติ หรือตามมติ คณะรัฐมนตรี หรือผลงานสิ่งแวดล้อมอื่น ๆ เกี่ยวกับการวางแผน การจัดการ หรือการศึกษา และวิจัย ที่เกี่ยวข้องกับสิ่งแวดล้อม เช่น ด้านภาวะมลพิษ นิเวศวิทยา การอนุรักษ์ทรัพยากรธรรมชาติ ศิลปกรรมวัฒนธรรม และรายงานผลการปฏิบัติตามมาตรการป้องกันและแก้ไขผลกระทบสิ่งแวดล้อม และมาตรการติดตามตรวจสอบผลกระทบสิ่งแวดล้อมที่กำหนดไว้ในรายงานการประเมินผลกระทบ สิ่งแวดล้อม ไม่น้อยกว่าหนึ่งโครงการ

(ข) ประสบการณ์การปฏิบัติงานด้านการส่งเสริมและรักษาคุณภาพสิ่งแวดล้อมหรือ ด้านอื่นที่เกี่ยวข้องกับการส่งเสริมและรักษาคุณภาพสิ่งแวดล้อม ระยะเวลาไม่น้อยกว่าหนึ่งปี

ข้อ ๓ หลักเกณฑ์การประเมินผู้จะได้รับใบอนุญาตเป็นผู้จัดทำรายงานการประเมินผลกระทบสิ่งแวดล้อม

(๑) ผู้จะได้รับใบอนุญาตเป็นผู้จัดทำรายงานการประเมินผลกระทบสิ่งแวดล้อม ต้องผ่านการประเมิน โดยมีคะแนนรวมไม่น้อยกว่า ๗๐.๐๐ คะแนน

(๒) กรณีผู้ขอรับใบอนุญาตเป็นผู้จัดทำรายงานการประเมินผลกระทบสิ่งแวดล้อม บุคคลธรรมดาที่มีคุณสมบัติตรงตามกฎกระทรวง

(ก) กรณีเป็นผู้ประกอบวิชาชีพตามที่กฎหมายบัญญัติ ผู้นั้นต้องมีสถานภาพเป็นสมาชิก และได้รับใบอนุญาตประกอบวิชาชีพของสภาวิชาชีพนั้น ๆ ผู้นั้นไม่ต้องผ่านการสอบสัมภาษณ์

(ข) กรณีไม่เป็นผู้ประกอบวิชาชีพตามที่กฎหมายบัญญัติ หากยื่นขอรับใบอนุญาต ตามกฎกระทรวง ผู้นั้นต้องผ่านการสอบสัมภาษณ์ เว้นแต่เป็นการต่ออายุใบอนุญาต ไม่ต้องผ่านการสอบสัมภาษณ์

(๓) กรณีผู้ขอรับใบอนุญาตเป็นผู้จัดทำรายงานการประเมินผลกระทบสิ่งแวดล้อม บุคคลธรรมดาที่มีคุณสมบัติไม่ตรงตามกฎกระทรวง ให้ผู้ประกอบวิชาชีพวิทยาศาสตร์และเทคโนโลยีควบคุม ที่มีสถานภาพเป็นสมาชิกและได้รับใบอนุญาตประกอบวิชาชีพวิทยาศาสตร์และเทคโนโลยีควบคุม สาขาการวิเคราะห์ผลกระทบสิ่งแวดล้อมด้านวิทยาศาสตร์และการควบคุมมลพิษ ประเภทผู้ชำนาญการ ไม่ต้องผ่านการสอบสัมภาษณ์ เว้นแต่ผู้นั้นไม่ได้รับใบอนุญาตประกอบวิชาชีพดังกล่าว ต้องผ่านการสอบสัมภาษณ์

ข้อ ๔ ประกาศนี้ให้ใช้บังคับนับแต่วันถัดจากวันประกาศในราชกิจจานุเบกษาเป็นต้นไป

ประกาศ ณ วันที่ ๒๓ กันยายน พ.ศ. ๒๕๖๕

พิรุณ สัยยะสิทธิ์พานิช

เลขาธิการสำนักงานนโยบายและแผนทรัพยากรธรรมชาติและสิ่งแวดล้อม

ภาคผนวก ง.

ประกาศสำนักงานนโยบายและแผน

ทรัพยากรธรรมชาติและสิ่งแวดล้อม

เรื่อง หลักสูตรการอบรมเกี่ยวกับการประเมิน

ผลกระทบต่อสิ่งแวดล้อม

ประกาศสำนักงานนโยบายและแผนทรัพยากรธรรมชาติและสิ่งแวดล้อม

เรื่อง หลักสูตรการอบรมเกี่ยวกับการประเมินผลกระทบสิ่งแวดล้อม

โดยที่เป็นการสมควร กำหนดรายชื่อหลักสูตรการอบรมเกี่ยวกับการประเมินผลกระทบสิ่งแวดล้อมสำหรับผู้จัดทำรายงานการประเมินผลกระทบสิ่งแวดล้อมบุคคลธรรมดา เพื่อให้การขอรับใบอนุญาตเป็นผู้จัดทำรายงานการประเมินผลกระทบสิ่งแวดล้อมมีประสิทธิภาพ

อาศัยอำนาจตามความในข้อ ๗ (๕) แห่งกฎกระทรวงการอนุญาตเป็นผู้จัดทำรายงานการประเมินผลกระทบสิ่งแวดล้อม พ.ศ. ๒๕๖๕ เลขาธิการสำนักงานนโยบายและแผนทรัพยากรธรรมชาติและสิ่งแวดล้อม จึงออกประกาศไว้ ดังต่อไปนี้

ข้อ ๑ กรณีผู้ขอรับใบอนุญาตเป็นผู้จัดทำรายงานการประเมินผลกระทบสิ่งแวดล้อมบุคคลธรรมดา ซึ่งไม่เคยเป็นผู้ชำนาญการประจำนิติบุคคลตามกฎหมาย ฉบับที่ ๒ (พ.ศ. ๒๕๖๓) ออกตามความในพระราชบัญญัติส่งเสริมและรักษาคุณภาพสิ่งแวดล้อมแห่งชาติ พ.ศ. ๒๕๑๘ ต้องผ่านการอบรมหลักสูตรเกี่ยวกับการประเมินผลกระทบสิ่งแวดล้อม อย่างน้อย ๑ หลักสูตร ตามเอกสารแนบท้ายประกาศ ๑

ข้อ ๒ กรณีผู้ขอรับใบอนุญาตเป็นผู้จัดทำรายงานการประเมินผลกระทบสิ่งแวดล้อมบุคคลธรรมดาที่เคยเป็นผู้ชำนาญการประจำนิติบุคคล ตามกฎกระทรวง ฉบับที่ ๒ (พ.ศ. ๒๕๖๓) ออกตามความในพระราชบัญญัติส่งเสริมและรักษาคุณภาพสิ่งแวดล้อมแห่งชาติ พ.ศ. ๒๕๑๘ ต้องผ่านการอบรมหลักสูตรเกี่ยวกับการประเมินผลกระทบสิ่งแวดล้อม อย่างน้อย ๑ หลักสูตร ตามเอกสารแนบท้ายประกาศ ๒

ข้อ ๓ ผู้ขอรับใบอนุญาตเป็นผู้จัดทำรายงานการประเมินผลกระทบสิ่งแวดล้อมบุคคลธรรมดา ตามข้อ ๑ และข้อ ๒ จะต้องผ่านการอบรมหลักสูตรที่เกี่ยวข้องกับการประเมินผลกระทบสิ่งแวดล้อม ตามเอกสารแนบท้ายประกาศ ๑ และ ๒ ภายในระยะเวลาไม่เกิน ๓ ปี นับตั้งแต่วันที่สำเร็จหลักสูตรการอบรมดังกล่าว

ข้อ ๔ กรณีผู้ขอรับใบอนุญาตเป็นผู้จัดทำรายงานการประเมินผลกระทบสิ่งแวดล้อมบุคคลธรรมดา ได้ผ่านการอบรมหลักสูตรที่เกี่ยวข้องกับการประเมินผลกระทบสิ่งแวดล้อม ซึ่งเทียบเท่าหลักสูตรตามเอกสารแนบท้ายประกาศฉบับนี้ ให้ยื่นใบประกาศนียบัตร ใบประกาศเกียรติบัตร หรือเอกสารที่มีลักษณะทำนองเดียวกัน พร้อมรายละเอียดหลักสูตรดังกล่าว เพื่อขอรับความเห็นชอบจากเลขาธิการสำนักงานนโยบายและแผนทรัพยากรธรรมชาติและสิ่งแวดล้อม

ข้อ ๕ ประกาศนี้ให้ใช้บังคับนับแต่วันถัดจากวันประกาศในราชกิจจานุเบกษาเป็นต้นไป

ประกาศ ณ วันที่ ๒๓ กันยายน พ.ศ. ๒๕๖๕

พิรุณ สัยยะสิทธิ์พานิช

เลขาธิการสำนักงานนโยบายและแผนทรัพยากรธรรมชาติและสิ่งแวดล้อม

เอกสารแนบท้ายประกาศ ๑
หลักสูตรอบรมเกี่ยวกับการประเมินผลกระทบสิ่งแวดล้อม

กรณีผู้ขอรับใบอนุญาตเป็นผู้จัดทำรายงานการประเมินผลกระทบสิ่งแวดล้อมบุคคลธรรมดา
ซึ่งไม่เคยเป็นผู้ชำนาญการประจำนิติบุคคลตามกฎหมายกระทรวง ฉบับที่ ๒ (พ.ศ. ๒๕๒๗) ออกตามความใน
พระราชบัญญัติส่งเสริมและรักษาคุณภาพสิ่งแวดล้อมแห่งชาติ พ.ศ. ๒๕๑๘

ชื่อหลักสูตร	หน่วยงานผู้จัดฝึกอบรม
๑. การประเมินผลกระทบสิ่งแวดล้อม (EIA)	กรมส่งเสริมคุณภาพสิ่งแวดล้อม
๒. การประเมินผลกระทบสิ่งแวดล้อมและสุขภาพ (EHIA) (Training Course on environmental health impact assessment)	สถาบันสิ่งแวดล้อมไทย
๓. การวิเคราะห์ผลกระทบสิ่งแวดล้อมด้านวิทยาศาสตร์	สภาวิชาชีพวิทยาศาสตร์และเทคโนโลยี หรือ ความร่วมมือสภาวิชาชีพวิทยาศาสตร์และเทคโนโลยีกับหน่วยงานอื่นใด

เอกสารแนบท้ายประกาศ ๒
หลักสูตรอบรมเกี่ยวกับการประเมินผลกระทบสิ่งแวดล้อม

กรณีผู้ขอรับใบอนุญาตเป็นผู้จัดทำรายงานการประเมินผลกระทบสิ่งแวดล้อมบุคคลธรรมดา
ที่เคยเป็นผู้ชำนาญการประจำนิติบุคคลตามกฎหมายกระทรวง ฉบับที่ ๒ (พ.ศ. ๒๕๒๗) ออกตามความใน
พระราชบัญญัติส่งเสริมและรักษาคุณภาพสิ่งแวดล้อมแห่งชาติ พ.ศ. ๒๕๑๘

ชื่อหลักสูตร	หน่วยงานผู้จัดฝึกอบรม
ด้านการประเมินผลกระทบสิ่งแวดล้อม	
๑. การประเมินผลกระทบสิ่งแวดล้อม (EIA)	กรมส่งเสริมคุณภาพสิ่งแวดล้อม
๒. การประเมินผลกระทบสิ่งแวดล้อมและสุขภาพ (EHIA) (Training Course on environmental health impact assessment)	สถาบันสิ่งแวดล้อมไทย
๓. การวิเคราะห์ผลกระทบสิ่งแวดล้อมด้านวิทยาศาสตร์	สภาวิชาชีพวิทยาศาสตร์และเทคโนโลยี หรือ ความร่วมมือสภาวิชาชีพวิทยาศาสตร์และเทคโนโลยีกับหน่วยงานอื่นใด
ด้านกฎหมาย	
๑. กฎหมายสิ่งแวดล้อม	มหาวิทยาลัยสุโขทัยธรรมมาธิราช (โครงการสัมฤทธิ์บัตร)
๒. กฎหมายสิ่งแวดล้อมกับการจัดการมลพิษ	กรมส่งเสริมคุณภาพสิ่งแวดล้อม
๓. การเพิ่มประสิทธิภาพการบังคับใช้กฎหมายสิ่งแวดล้อม	กรมส่งเสริมคุณภาพสิ่งแวดล้อม
๔. หลักสูตรอบรมเกี่ยวกับกฎหมายที่เกี่ยวข้องกับ สาธารณสุข	มหาวิทยาลัยสุโขทัยธรรมมาธิราช (โครงการสัมฤทธิ์บัตร)
ด้านการมีส่วนร่วมของประชาชน	
๑. การมีส่วนร่วมของประชาชนในกระบวนการจัดทำ รายงานการประเมินผลกระทบสิ่งแวดล้อม	กรมส่งเสริมคุณภาพสิ่งแวดล้อม
๒. การมีส่วนร่วมของประชาชนในการประเมินผลกระทบ สิ่งแวดล้อม	สภาวิชาชีพวิทยาศาสตร์และเทคโนโลยี
๓. การเสริมสร้างกระบวนการมีส่วนร่วมของประชาชนเพื่อ บริหารจัดการสิ่งแวดล้อม	กรมส่งเสริมคุณภาพสิ่งแวดล้อม

ชื่อหลักสูตร	หน่วยงานผู้จัดฝึกอบรม
๔. การเจรจาไกล่เกลี่ยความขัดแย้งด้านสิ่งแวดล้อม	กรมส่งเสริมคุณภาพสิ่งแวดล้อม
๕. การระงับข้อพิพาททางเลือทางด้านสิ่งแวดล้อม	กรมส่งเสริมคุณภาพสิ่งแวดล้อม
ด้านการจัดการสิ่งแวดล้อม	
๑. หลักสูตรหัวหน้าผู้ตรวจประเมินอุตสาหกรรมสีเขียว (Green Industry Lead Auditor)	สถาบันรับรองมาตรฐานไอเอสโอ
ด้านอาชีวอนามัยและความปลอดภัยอนามัยสิ่งแวดล้อม	
๑. พื้นฐานอาชีวอนามัยและอนามัยสิ่งแวดล้อม	มหาวิทยาลัยสุโขทัยธรรมาธิราช (โครงการสัมฤทธิ์บัตร)
๒. ความปลอดภัยอาชีวอนามัยและสิ่งแวดล้อมในอุตสาหกรรม	มหาวิทยาลัยสุโขทัยธรรมาธิราช (โครงการสัมฤทธิ์บัตร)

ภาคผนวก จ.

ประกาศสำนักงานนโยบายและแผน

ทรัพยากรธรรมชาติและสิ่งแวดล้อม

เรื่อง การแสดงใบอนุญาตเป็นผู้จัดทำรายงานการประเมินผลกระทบ

สิ่งแวดล้อมด้วยวิธีการทางอิเล็กทรอนิกส์หรือรูปแบบเอกสาร

ประกาศสำนักงานนโยบายและแผนทรัพยากรธรรมชาติและสิ่งแวดล้อม

เรื่อง การแสดงใบอนุญาตเป็นผู้จัดทำรายงานการประเมินผลกระทบสิ่งแวดล้อม

ด้วยวิธีการทางอิเล็กทรอนิกส์หรือรูปแบบเอกสาร

โดยที่เป็นการสมควร กำหนดวิธีการแสดงใบอนุญาตเป็นผู้จัดทำรายงานการประเมินผลกระทบสิ่งแวดล้อมด้วยวิธีการทางอิเล็กทรอนิกส์หรือรูปแบบเอกสารเพื่อใช้เป็นแนวทางให้ผู้ได้รับใบอนุญาตแสดงใบอนุญาตเป็นผู้จัดทำรายงานการประเมินผลกระทบสิ่งแวดล้อมต่อพนักงานเจ้าหน้าที่หรือเจ้าหน้าที่

อาศัยอำนาจตามความในข้อ ๑๔ แห่งกฎกระทรวงการอนุญาตเป็นผู้จัดทำรายงานการประเมินผลกระทบสิ่งแวดล้อม พ.ศ. ๒๕๖๕ เลขานุการสำนักงานนโยบายและแผนทรัพยากรธรรมชาติและสิ่งแวดล้อม จึงประกาศ ดังต่อไปนี้

ข้อ ๑ ในประกาศนี้

“ใบอนุญาตเป็นผู้จัดทำรายงานการประเมินผลกระทบสิ่งแวดล้อม” หมายความว่า ใบอนุญาตเป็นผู้จัดทำรายงานการประเมินผลกระทบสิ่งแวดล้อมตามกฎหมายว่าด้วยการประเมินผลกระทบสิ่งแวดล้อม พ.ศ. ๒๕๖๕ หรือใบอนุญาตเป็นผู้มีสิทธิทำรายงานเกี่ยวกับการศึกษาและมาตรการป้องกันและแก้ไขผลกระทบกระเทือนต่อคุณภาพสิ่งแวดล้อม แล้วแต่กรณี

ข้อ ๒ การแสดงใบอนุญาตเป็นผู้จัดทำรายงานการประเมินผลกระทบสิ่งแวดล้อมแต่ละประเภทด้วยวิธีการทางอิเล็กทรอนิกส์ ให้ดาวน์โหลดไฟล์เอกสารใบอนุญาตผ่านระบบอิเล็กทรอนิกส์ของสำนักงานนโยบายและแผนทรัพยากรธรรมชาติและสิ่งแวดล้อม (URL : <https://eia.onep.go.th/>)

ข้อ ๓ การแสดงใบอนุญาตผู้จัดทำรายงานการประเมินผลกระทบสิ่งแวดล้อม ด้วยรูปแบบเอกสาร ให้สำเนาเอกสารใบอนุญาตเป็นผู้จัดทำรายงานการประเมินผลกระทบสิ่งแวดล้อมแต่ละประเภทจากฉบับจริงในรูปแบบภาพขาวดำหรือภาพสี ก็ได้

การแสดงใบอนุญาตเป็นผู้จัดทำรายงานการประเมินผลกระทบสิ่งแวดล้อมตามข้อ ๒ และข้อ ๓ ต้องปรากฏข้อมูลใบอนุญาตเป็นผู้จัดทำรายงานการประเมินผลกระทบสิ่งแวดล้อมแต่ละประเภททั้งด้านหน้าและด้านหลังอย่างครบถ้วนถูกต้องตามรูปแบบใบอนุญาตเป็นผู้จัดทำรายงานการประเมินผลกระทบสิ่งแวดล้อม เพื่อให้พนักงานเจ้าหน้าที่หรือเจ้าหน้าที่ที่สามารถใช้ตรวจสอบข้อมูลใบอนุญาตเป็นผู้จัดทำรายงานการประเมินผลกระทบสิ่งแวดล้อมได้

ข้อ ๔ ประกาศนี้ให้ใช้บังคับนับแต่วันถัดจากวันประกาศในราชกิจจานุเบกษาเป็นต้นไป

ประกาศ ณ วันที่ ๒๓ กันยายน พ.ศ. ๒๕๖๕

พิรุณ สัยยะสิทธิ์พานิช

เลขาธิการสำนักงานนโยบายและแผนทรัพยากรธรรมชาติและสิ่งแวดล้อม

ภาคผนวก ฉ.

ประกาศสำนักงานนโยบายและแผน

ทรัพยากรธรรมชาติและสิ่งแวดล้อม

เรื่อง แนวทางการจัดทำรายงานการประเมินผลกระทบสิ่งแวดล้อม

ประกาศสำนักงานนโยบายและแผนทรัพยากรธรรมชาติและสิ่งแวดล้อม เรื่อง แนวทางการจัดทำรายงานการประเมินผลกระทบสิ่งแวดล้อม

โดยที่เป็นการสมควร กำหนดแนวทางการจัดทำรายงานการประเมินผลกระทบสิ่งแวดล้อม เพื่อให้การจัดทำรายงานการประเมินผลกระทบสิ่งแวดล้อมของผู้จัดทำรายงานการประเมินผลกระทบสิ่งแวดล้อมและผู้ที่เกี่ยวข้องมีประสิทธิภาพและเหมาะสมมากยิ่งขึ้น

อาศัยอำนาจตามความในข้อ ๑๑ แห่งประกาศกระทรวงทรัพยากรธรรมชาติและสิ่งแวดล้อม เรื่อง กำหนดโครงการ กิจกรรม หรือการดำเนินการ ซึ่งต้องจัดทำรายงานการประเมินผลกระทบสิ่งแวดล้อม และหลักเกณฑ์ วิธีการ และเงื่อนไขในการจัดทำรายงานการประเมินผลกระทบสิ่งแวดล้อม ลงวันที่ ๑๙ พฤศจิกายน ๒๕๖๑ ซึ่งแก้ไขเพิ่มเติมโดยประกาศกระทรวงทรัพยากรธรรมชาติและสิ่งแวดล้อม เรื่อง กำหนดโครงการ กิจกรรม หรือการดำเนินการ ซึ่งต้องจัดทำรายงานการประเมินผลกระทบสิ่งแวดล้อม และหลักเกณฑ์ วิธีการ และเงื่อนไขในการจัดทำรายงานการประเมินผลกระทบสิ่งแวดล้อม (ฉบับที่ ๖) พ.ศ. ๒๕๖๕ และข้อ ๘ แห่งประกาศกระทรวงทรัพยากรธรรมชาติและสิ่งแวดล้อม เรื่อง กำหนดโครงการ กิจกรรม หรือการดำเนินการที่อาจมีผลกระทบต่อทรัพยากรธรรมชาติ คุณภาพสิ่งแวดล้อม สุขภาพ อนามัย คุณภาพชีวิตของประชาชนในชุมชนอย่างรุนแรง ซึ่งต้องจัดทำรายงานการประเมินผลกระทบสิ่งแวดล้อม และหลักเกณฑ์ วิธีการ และเงื่อนไขในการจัดทำรายงานการประเมินผลกระทบสิ่งแวดล้อม ลงวันที่ ๑๙ พฤศจิกายน ๒๕๖๑ ซึ่งแก้ไขเพิ่มเติมโดยประกาศกระทรวงทรัพยากรธรรมชาติและสิ่งแวดล้อม เรื่อง กำหนดโครงการ กิจกรรม หรือการดำเนินการที่อาจมีผลกระทบต่อทรัพยากรธรรมชาติ คุณภาพสิ่งแวดล้อม สุขภาพ อนามัย คุณภาพชีวิตของประชาชนในชุมชนอย่างรุนแรง ซึ่งต้องจัดทำรายงานการประเมินผลกระทบสิ่งแวดล้อม และหลักเกณฑ์ วิธีการ และเงื่อนไขในการจัดทำรายงานการประเมินผลกระทบสิ่งแวดล้อม (ฉบับที่ ๔) พ.ศ. ๒๕๖๕ สำนักงานนโยบายและแผนทรัพยากรธรรมชาติและสิ่งแวดล้อม จึงออกประกาศไว้ ดังต่อไปนี้

๑. รายงานการประเมินผลกระทบสิ่งแวดล้อม ตามกฎหมายว่าด้วยการส่งเสริมและรักษาคุณภาพสิ่งแวดล้อมแห่งชาติ แบ่งออกเป็นสามประเภท ดังต่อไปนี้

(๑) รายงานผลกระทบสิ่งแวดล้อมเบื้องต้นสำหรับโครงการ กิจกรรม หรือการดำเนินการของหน่วยงานของรัฐ หรือที่รัฐจะอนุญาตตามที่รัฐมนตรีโดยความเห็นชอบของคณะกรรมการสิ่งแวดล้อมแห่งชาติประกาศกำหนดตามมาตรา ๔๘ และโครงการ กิจกรรม หรือการดำเนินการในเขตพื้นที่ให้ใช้มาตรการคุ้มครองสิ่งแวดล้อมตามประกาศของรัฐมนตรีซึ่งออกตามมาตรา ๔๕

(๒) รายงานการประเมินผลกระทบสิ่งแวดล้อมสำหรับโครงการ กิจกรรม หรือการดำเนินการของหน่วยงานของรัฐ หรือที่รัฐจะอนุญาตตามที่รัฐมนตรีโดยความเห็นชอบของคณะกรรมการสิ่งแวดล้อมแห่งชาติประกาศกำหนดตามมาตรา ๔๘ และโครงการ กิจกรรม หรือการดำเนินการในเขตพื้นที่ให้ใช้มาตรการคุ้มครองสิ่งแวดล้อมตามประกาศของรัฐมนตรีซึ่งออกตามมาตรา ๔๕

(๓) รายงานการประเมินผลกระทบสิ่งแวดล้อมสำหรับโครงการ กิจการ หรือการดำเนินการ ที่อาจมีผลกระทบต่อทรัพยากรธรรมชาติ คุณภาพสิ่งแวดล้อม สุขภาพ อนามัย คุณภาพชีวิต หรือส่วนได้เสียสำคัญอื่นใด ของประชาชน หรือชุมชน หรือสิ่งแวดล้อมอย่างรุนแรง ตามที่รัฐมนตรี โดยความเห็นชอบของคณะกรรมการสิ่งแวดล้อมแห่งชาติประกาศกำหนดตามมาตรา ๔๘

๒. รายงานการประเมินผลกระทบสิ่งแวดล้อมตามข้อ ๑ (๑) ให้จัดทำหรือให้การรับรอง โดยผู้ได้รับใบอนุญาตเป็นผู้จัดทำรายงานการประเมินผลกระทบสิ่งแวดล้อม ดังต่อไปนี้

(๑) ผู้ได้รับใบอนุญาตเป็นผู้จัดทำรายงานการประเมินผลกระทบสิ่งแวดล้อมบุคคลธรรมดา โดยต้องมีลายมือชื่อตนเอง ทั้งนี้ ไม่สามารถจัดทำหรือให้การรับรองโครงการ กิจการ หรือการดำเนินการ ของหน่วยงานของรัฐได้

(๒) ผู้ได้รับใบอนุญาตเป็นผู้จัดทำรายงานการประเมินผลกระทบสิ่งแวดล้อมนิติบุคคล ประเภทสถาบันอุดมศึกษาหรือสถาบันวิจัย โดยต้องมีลายมือชื่อผู้จัดทำรายงานการประเมินผลกระทบ สิ่งแวดล้อมบุคคลธรรมดา ซึ่งปฏิบัติงานประจำอยู่ในนิติบุคคลนั้นอย่างน้อยหนึ่งคน พร้อมประทับตรา ของนิติบุคคล และต้องมีลายมือชื่อเจ้าหน้าที่ซึ่งปฏิบัติงานประจำอยู่ในนิติบุคคลนั้นอย่างน้อยสี่คน

(๓) ผู้ได้รับใบอนุญาตเป็นผู้จัดทำรายงานการประเมินผลกระทบสิ่งแวดล้อมนิติบุคคล ประเภทหน่วยงานของรัฐให้จัดทำหรือให้การรับรองได้เฉพาะรายงานผลกระทบสิ่งแวดล้อมเบื้องต้น ภายใต้ภารกิจของตนเองเท่านั้น โดยต้องมีลายมือชื่อผู้จัดทำรายงานการประเมินผลกระทบ สิ่งแวดล้อมบุคคลธรรมดา ซึ่งปฏิบัติงานประจำอยู่ในนิติบุคคลนั้นอย่างน้อยหนึ่งคน พร้อมประทับตราของนิติบุคคล และต้องมีลายมือชื่อเจ้าหน้าที่ซึ่งปฏิบัติงานประจำอยู่ในนิติบุคคลนั้นอย่างน้อยสี่คน

(๔) ผู้ได้รับใบอนุญาตเป็นผู้จัดทำรายงานการประเมินผลกระทบสิ่งแวดล้อมนิติบุคคล ประเภทบริษัทมหาชนจำกัดหรือบริษัทจำกัด โดยต้องมีลายมือชื่อผู้จัดทำรายงานการประเมินผลกระทบ สิ่งแวดล้อมบุคคลธรรมดา ซึ่งเป็นกรรมการบริหารของบริษัทมหาชน หรือเป็นกรรมการผู้จัดการ หรือผู้จัดการของบริษัทจำกัด หรือตำแหน่งอื่นใดที่มีลักษณะคล้ายคลึงกัน อย่างน้อยหนึ่งคน และผู้ได้รับใบอนุญาตเป็นผู้จัดทำรายงานการประเมินผลกระทบสิ่งแวดล้อมบุคคลธรรมดา (ถ้ามี) พร้อมประทับตราของนิติบุคคล และต้องมีลายมือชื่อเจ้าหน้าที่ซึ่งปฏิบัติงานประจำอยู่ในนิติบุคคลนั้น อย่างน้อยสี่คน

๓. รายงานการประเมินผลกระทบสิ่งแวดล้อมตามข้อ ๑ (๒) ให้จัดทำหรือให้การรับรองโดย ผู้ได้รับใบอนุญาตเป็นผู้จัดทำรายงานการประเมินผลกระทบสิ่งแวดล้อม ดังต่อไปนี้

(๑) ผู้ได้รับใบอนุญาตเป็นผู้จัดทำรายงานการประเมินผลกระทบสิ่งแวดล้อมนิติบุคคล ประเภทสถาบันอุดมศึกษาหรือสถาบันวิจัย โดยต้องมีลายมือชื่อผู้จัดทำรายงานการประเมินผลกระทบ สิ่งแวดล้อมบุคคลธรรมดา ซึ่งปฏิบัติงานประจำอยู่ในนิติบุคคลนั้นอย่างน้อยหนึ่งคน พร้อมประทับตรา ของนิติบุคคล และต้องมีลายมือชื่อเจ้าหน้าที่ซึ่งปฏิบัติงานประจำอยู่ในนิติบุคคลนั้นอย่างน้อยสี่คน

(๒) ผู้ได้รับใบอนุญาตเป็นผู้จัดทำรายงานการประเมินผลกระทบสิ่งแวดล้อมนิติบุคคล ประเภทหน่วยงานของรัฐให้จัดทำหรือให้การรับรองได้เฉพาะรายงานการประเมินผลกระทบสิ่งแวดล้อม ภายใต้ภารกิจของตนเองเท่านั้น โดยต้องมีลายมือชื่อผู้จัดทำรายงานการประเมินผลกระทบสิ่งแวดล้อม บุคคลธรรมดา ซึ่งปฏิบัติงานประจำอยู่ในนิติบุคคลนั้นอย่างน้อยหนึ่งคน พร้อมประทับตราของนิติบุคคล และต้องมีลายมือชื่อเจ้าหน้าที่ซึ่งปฏิบัติงานประจำอยู่ในนิติบุคคลนั้นอย่างน้อยสี่คน

(๓) ผู้ได้รับใบอนุญาตเป็นผู้จัดทำรายงานการประเมินผลกระทบสิ่งแวดล้อมนิติบุคคล ประเภทบริษัทมหาชนจำกัดหรือบริษัทจำกัด โดยต้องมีลายมือชื่อผู้จัดทำรายงานการประเมินผลกระทบสิ่งแวดล้อมบุคคลธรรมดา ซึ่งเป็นกรรมการบริหารของบริษัทมหาชน หรือเป็นกรรมการผู้จัดการ หรือผู้จัดการของบริษัทจำกัด หรือตำแหน่งอื่นใดที่มีลักษณะคล้ายคลึงกัน อย่างน้อยหนึ่งคน และผู้ได้รับใบอนุญาตเป็นผู้จัดทำรายงานการประเมินผลกระทบสิ่งแวดล้อมบุคคลธรรมดา (ถ้ามี) พร้อมประทับตราของนิติบุคคล และต้องมีลายมือชื่อเจ้าหน้าที่ซึ่งปฏิบัติงานประจำอยู่ในนิติบุคคลนั้นอย่างน้อยสี่คน

๔. รายงานการประเมินผลกระทบสิ่งแวดล้อมตามข้อ ๑ (๓) ให้จัดทำหรือให้การรับรอง โดยผู้ได้รับใบอนุญาตเป็นผู้จัดทำรายงานการประเมินผลกระทบสิ่งแวดล้อม ดังต่อไปนี้

(๑) ผู้ได้รับใบอนุญาตเป็นผู้จัดทำรายงานการประเมินผลกระทบสิ่งแวดล้อมนิติบุคคล ประเภทสถาบันอุดมศึกษาหรือสถาบันวิจัย โดยต้องมีลายมือชื่อผู้จัดทำรายงานการประเมินผลกระทบสิ่งแวดล้อมบุคคลธรรมดา ซึ่งปฏิบัติงานประจำอยู่ในนิติบุคคลนั้นอย่างน้อยหนึ่งคน พร้อมประทับตราของนิติบุคคล และต้องมีลายมือชื่อเจ้าหน้าที่ซึ่งปฏิบัติงานประจำอยู่ในนิติบุคคลนั้นอย่างน้อยสี่คน ทั้งนี้ ไม่สามารถจัดทำหรือให้การรับรองโครงการ กิจการ หรือการดำเนินการที่เป็นของตนเองได้

(๒) ผู้ได้รับใบอนุญาตเป็นผู้จัดทำรายงานการประเมินผลกระทบสิ่งแวดล้อมนิติบุคคล ประเภทบริษัทมหาชนจำกัดหรือบริษัทจำกัด โดยต้องมีลายมือชื่อผู้จัดทำรายงานการประเมินผลกระทบสิ่งแวดล้อมบุคคลธรรมดา ซึ่งเป็นกรรมการบริหารของบริษัทมหาชน หรือเป็นกรรมการผู้จัดการ หรือผู้จัดการของบริษัทจำกัด หรือตำแหน่งอื่นใดที่มีลักษณะคล้ายคลึงกัน อย่างน้อยหนึ่งคน และผู้ได้รับใบอนุญาตเป็นผู้จัดทำรายงานการประเมินผลกระทบสิ่งแวดล้อมบุคคลธรรมดา (ถ้ามี) พร้อมประทับตราของนิติบุคคล และต้องมีลายมือชื่อเจ้าหน้าที่ซึ่งปฏิบัติงานประจำอยู่ในนิติบุคคลนั้นอย่างน้อยสี่คน

๕. ประกาศนี้ให้ใช้บังคับนับแต่วันถัดจากวันประกาศในราชกิจจานุเบกษาเป็นต้นไป

ประกาศ ณ วันที่ ๗ ตุลาคม พ.ศ. ๒๕๖๕

พิรุณ สัยยะสิทธิ์พานิช

เลขาธิการสำนักงานนโยบายและแผนทรัพยากรธรรมชาติและสิ่งแวดล้อม

เพื่อประโยชน์ของท่าน

ผู้รับใบอนุญาตซึ่งประสงค์จะต่ออายุใบอนุญาต ให้ยื่นคำขอต่อเลขาธิการไม่น้อยกว่า 90 วัน แต่ไม่เกิน 150 วันก่อนวันที่ใบอนุญาตสิ้นอายุ พร้อมด้วยใบอนุญาต ข้อมูล เอกสารหรือหลักฐานอื่นตามที่กำหนดในแบบคำขอต่ออายุใบอนุญาต

หากมีข้อสงสัยหรือต้องการข้อมูลเพิ่มเติมโปรดติดต่อ กลุ่มงานพิจารณาผู้มีสิทธิทำรายงาน กองพัฒนาระบบการประเมินผลกระทบสิ่งแวดล้อม สำนักงานนโยบายและแผนทรัพยากรธรรมชาติและสิ่งแวดล้อม เลขที่ 118/1 อาคารทิปโก้ 2 ถนนพระรามที่ 6 แขวงพญาไท เขตพญาไท กรุงเทพฯ 10400 โทร 02-265-6630 หรือ 02-265-6500 ต่อ 6829-30 โทรสาร 02-265-6629

คู่มือการขอรับใบอนุญาตเป็นผู้มีจัดทำรายงานการประเมินผลกระทบสิ่งแวดล้อม

จัดพิมพ์และเผยแพร่โดย

กลุ่มงานพิจารณาผู้มีสิทธิทำรายงาน
กองพัฒนาระบบการประเมินผลกระทบสิ่งแวดล้อม
สำนักงานนโยบายและแผนทรัพยากรธรรมชาติและสิ่งแวดล้อม
เลขที่ 118/1 อาคารทิปโก้ 2 ถนนพระรามที่ 6
แขวงพญาไท เขตพญาไท กรุงเทพฯ
โทรศัพท์ 0-2265-6630 , 0-2265-6500 ต่อ 6829 โทรสาร 0-2265-6629

ที่ปรึกษา

ดร.พิรุณ	สัยะสิทธิ์พานิช	เลขาธิการสำนักงานนโยบายและแผนทรัพยากรธรรมชาติและสิ่งแวดล้อม
นายจิรวุฒิ	ระติสุนทร	รองเลขาธิการสำนักงานนโยบายและแผนทรัพยากรธรรมชาติและสิ่งแวดล้อม
นางอินทรา	เอื้อมลฉัตร	รองเลขาธิการสำนักงานนโยบายและแผนทรัพยากรธรรมชาติและสิ่งแวดล้อม
นางเสาวภา	ทัญชีระนันท์	ผู้อำนวยการกองพัฒนาระบบการประเมินผลกระทบสิ่งแวดล้อม

คณะผู้ดำเนินงาน

นางสุคนธา	เศรษฐ์วรกิจ	นักวิชาการสิ่งแวดล้อมชำนาญการพิเศษ
นางสาววัลยา	ศิริทัฬ	นักวิชาการสิ่งแวดล้อมชำนาญการ
นางสาวนันทมงคล	อุสสะทโก	นักวิชาการสิ่งแวดล้อมปฏิบัติการ
นางสาวณัฐภััสสร	เย็นสบาย	นักวิชาการสิ่งแวดล้อมปฏิบัติการ
นางสาวอัญญารัตน์	ละม้าย	นักวิชาการสิ่งแวดล้อมปฏิบัติการ
นางสาวโลลักษณ์	เสมณี	เจ้าหน้าที่วิเคราะห์นโยบายและแผน
นางสาวน้ำฝน	พริ้งจำรัส	เจ้าหน้าที่วิเคราะห์นโยบายและแผน
นางสาวปวีณา	ใจปิง	เจ้าหน้าที่วิเคราะห์นโยบายและแผน
นายเจตน์ศิริ	จันทร์ศิริวัฒนา	เจ้าหน้าที่วิเคราะห์นโยบายและแผน
นางสาวตรีสุข	รัฐสมัย	เจ้าหน้าที่ธุรการ